

Adresa corpului de proprietate:
Com. Blajel, Sat Blajel,
Str. Horia, Nr. 34, Jud. Sibiu
C.F. Nr. 101404
Nr. topo./cad. 101404



Numele si prenumele proprietarului:
COMUNA BLAJEL - prin
MARGINEAN MARIUS - primar
Domiciliul proprietarului:
Com. Blajel, Sat Blajel, Str. Tudor
Vladimirescu, Nr. 70, Jud. Sibiu

PLAN DE SITUATIE SI AMPLASAMENT sc. 1:500

LEGENDA:

- corp cladire
- parcare
- gard (limita de proprietate)
- spatiu verde
- acces pietonal
- imprejmuire tip 1
- imprejmuire tip 2

ORDINUL ARHITECTILOR
DIN ROMANIA
1150
Severin Olimpiu
RUSU
Conducator arhitect
cu drept de semnatura

LEGENDA:

- ① CONSTRUIRE CAPELĂ MORTUARĂ
BLĂJEL, AMENAJARE CURTE SI IMPREJMUIRE IMOBIL
- ② IMPREJMUIRE IMOBIL
- ③ DEMOLARE LOCUINTA C1
- ④ ACCES CAROSABIL
PIETONAL SI CURTE
- ⑤ ZONA VERDE
- ⑥ GRADINA

CONSTRUIRE CAPELĂ MORTUARĂ BLĂJEL,
AMENAJARE CURTE SI IMPREJMUIRE IMOBIL

- inaltimea maxima la streasina: Hstreasina=+3.50m
- inaltimea maxima la coama: Hcoama=+6.85m
- panta acoperisului: 35°

DEMOLARE LOCUINTA C1:

- inaltimea maxima la streasina: Hstreasina=+2.60m
- inaltimea maxima la coama: Hcoama=+5.40m
- panta acoperisului: 41°-43°

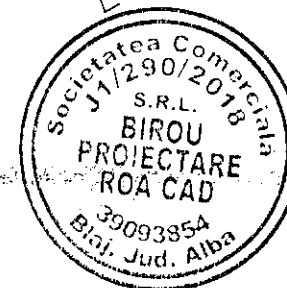

PLAN DE INCADRARE IN ZONA sc. 1: 2000



	existent	propus	total
aria construita (mp)	128.00	160.00	160.00
aria desfasurata (mp)	128.00	160.00	160.00
aria utila (mp)	92.25	131.05	131.05
volum (mc)	221.40	393.15	393.15
P.O.T. (%)	4.66%	5.83%	5.83%
C.U.T.	0.04	0.05	0.05
categoria de importanta	"D" - redusa		

NOTA:

- cota ±0.00= cota pardoselii constructiei
- cota ±0.00= -0.45 m fata de C.T.N.

COMUNA BLAJEL
C.F. Nr. 101404
Nr. topo./cad. 101404
St=2743.00mp

Nr. pol.	X (m)	Y (m)	Dist. Pn.-Pn.1
1001	523800.551	448139.023	25.43
1002	523800.952	448164.228	4.52
1003	523804.543	448168.702	11.49
1004	523805.875	448180.134	4.49
1005	523808.426	448187.758	8.11
1006	523809.819	448188.894	2.38
1007	523815.497	448195.400	8.12
1008	523817.315	448198.290	3.35
1009	523828.530	448218.490	20.58
1010	523828.043	448218.685	3.29
1011	523833.790	448232.992	14.68
1012	523835.486	448239.794	7.01
1013	523838.019	448245.895	6.42
1014	523842.147	448252.400	7.87
1015	523844.105	448255.759	3.89
1016	523847.983	448261.108	6.60
1017	523852.834	448267.490	7.00
1018	523868.234	448258.739	17.80
1019	523868.183	448233.637	27.05
1020	523842.779	448201.481	35.04
1021	523859.130	448184.140	8.18
1022	523833.189	448182.010	13.52
1023	523828.088	448168.281	15.47
1024	523822.591	448160.428	8.08
1025	523818.188	448155.718	8.02
1026	523812.186	448138.108	18.50
1027	523805.543	448137.799	7.14
1001	523805.551	448139.023	6.14
Suprafata	2743		

VERIFICATOR / EXPERT	NUME	SEMNATURA	REFERAT/EXPERTIZA/NR./DATA	
	SC BIROU PROIECTARE ROA CAD SRL Mun. Blaj, Str. Timotei Cipariu, Nr. 23, Jud. Alba Tel.: 0743937546; J1/290/2018; CUI 39093854		BENEFICIAR:	COMUNA BLAJEL - prin MARGINEAN MARIUS - primar
			ADRESA:	Com. Blajel, Sat Blajel, Str. Tudor Vladimirescu, Nr. 70, Jud. Sibiu
			PR. NR.	46/2022
SPECIFICATIE	NUME	SEMNATURA	SCARA	TITLU PROIECT: DESFIINTARE CASA C1, CONSTRUIRE CAPELĂ MORTUARĂ BLĂJEL, AMENAJARE CURTE SI IMPREJMUIRE IMOBIL
SEF PROIECT	ing. CHIRIAC RAUL		1:75	FAZA +D.T.A.C. +D.T.O.E.
PROIECTAT	c. arh. RUSU SEVER		DATA	AMPLASAMENT: Com. Blajel, Sat Blajel, Str. Horia, Nr. 34, Jud. Sibiu
DESENAT	ing. POSA COSMIN		06.2022	TITLU PLANSA: PLAN DE SITUATIE SI AMPLASAMENT
				PL. NR. S02

Acest document este proprietatea SC BIROU PROIECTARE CHIRIAC SRL si nu poate fi reprodus, copiat, imprumutat fara acordul scris al societatii.

PLAN PARTER PROPUȘ sc. 1:75

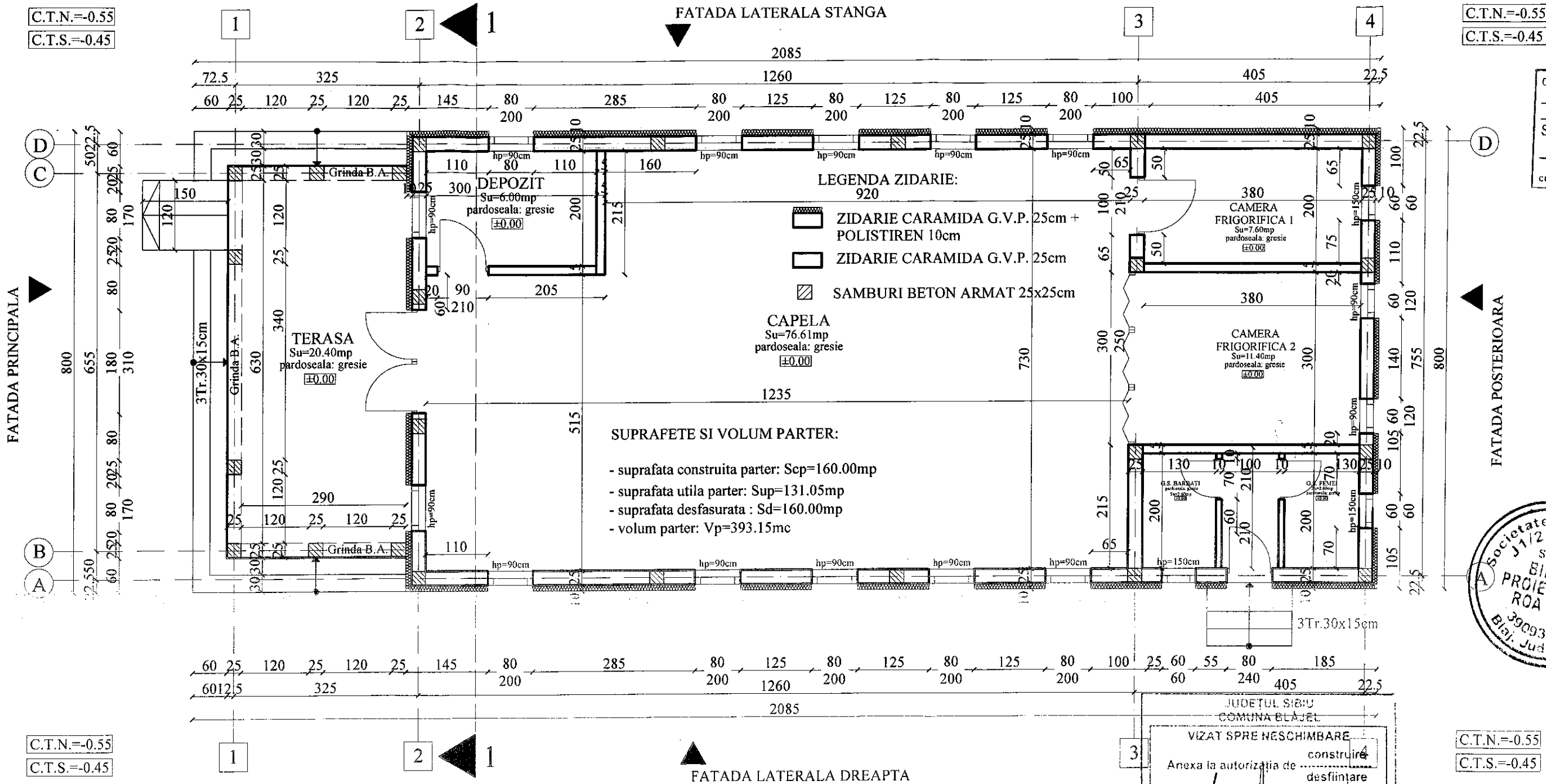

ORDINUL ARHITECTILOR
DIN ROMANIA
4150
Severin Olimpiu
RUSU
Conducator arhitect
cu drept de semnatura

Societatea Comerciala
S.R.L.
BIROU
PROIECTARE
ROA CAD
39093854
Blaj, Jud. Alba

JUDETUL SIBIU
COMUNA BLAJEL
VIZAT SPRE Neschimbare
Anexa la autorizatia de construire
desfiintare
Nr. 4 din 06 JUN 2023
ARHITECT ȘEF

ASIGURAREA EXIGENTELOR DE CALITATE:

- categoria de importanta D - redusa - conform H.G. 766/1997
- clasa de importanta si expunere la cutremur III - conform P 100-1/2013
- valoarea de varf a acceleratiei terenului pentru proiectare $a_g=0.15g$, perioada de colt $T_c=0.7s$ - conform P100/2013
- gradul de rezistenta la foc a constructiei III, riscul la incendiu mic - conform P118/1999

SERBU I. SORIN
ROMANIA
MLPAT-DCLP
NR. 629
INGINER
VERIFICATOR PROIECTE

DAIÇA A. IONUT SERGIU
ROMANIA
MDL
NR. 1037
NR. 1051
INGINER
VERIFICATOR DE PROIECTE

VERIFICATOR /EXPERT	NUME	SEM NATURA	REFERAT/EXPERTIZA/NR./DATA	
BIROU PROIECTARE ROA CAD	SC BIROU PROIECTARE ROA CAD SRL Mun. Blaj, Str. Timotei Cipariu, Nr. 23, Jud. Alba Tel.: 0743937546; J1/290/2018; CUI 39093854		BENEFICIAR: COMUNA BLAJEL - prin MARGINEAN MARIUS - primar	PR. NR. 46/2022
SPECIFICATIE	NUME	SEM NATURA	TITLU PROIECT: DESFIINTARE CASA CI, CONSTRUIRE CAPELA MORTUARĂ BLAJEL, AMENAJARE CURTE SI IMPREJMUIRE	FAZA +D.T.A.C. +D.T.O.E.
SEF PROIECT	ing. CHIRIAC RAUL		AMPLASAMENT: Com. Blajel, Sat Blajel, Str. Horia, Nr. 34, Jud. Sibiu	
PROIECTAT	c.arh. RUSU SEVER		TITLU PLANSA:	PL. NR. A07
DESENAT	ing. POSA COSMIN	DATA 06.2022	PLAN PARTER PROPUȘ	

Acest document este proprietatea SC BIROU PROIECTARE CHIRIAC SRL si nu poate fi reprodus, copiat, imprumutat fara acordul scris al societatii.



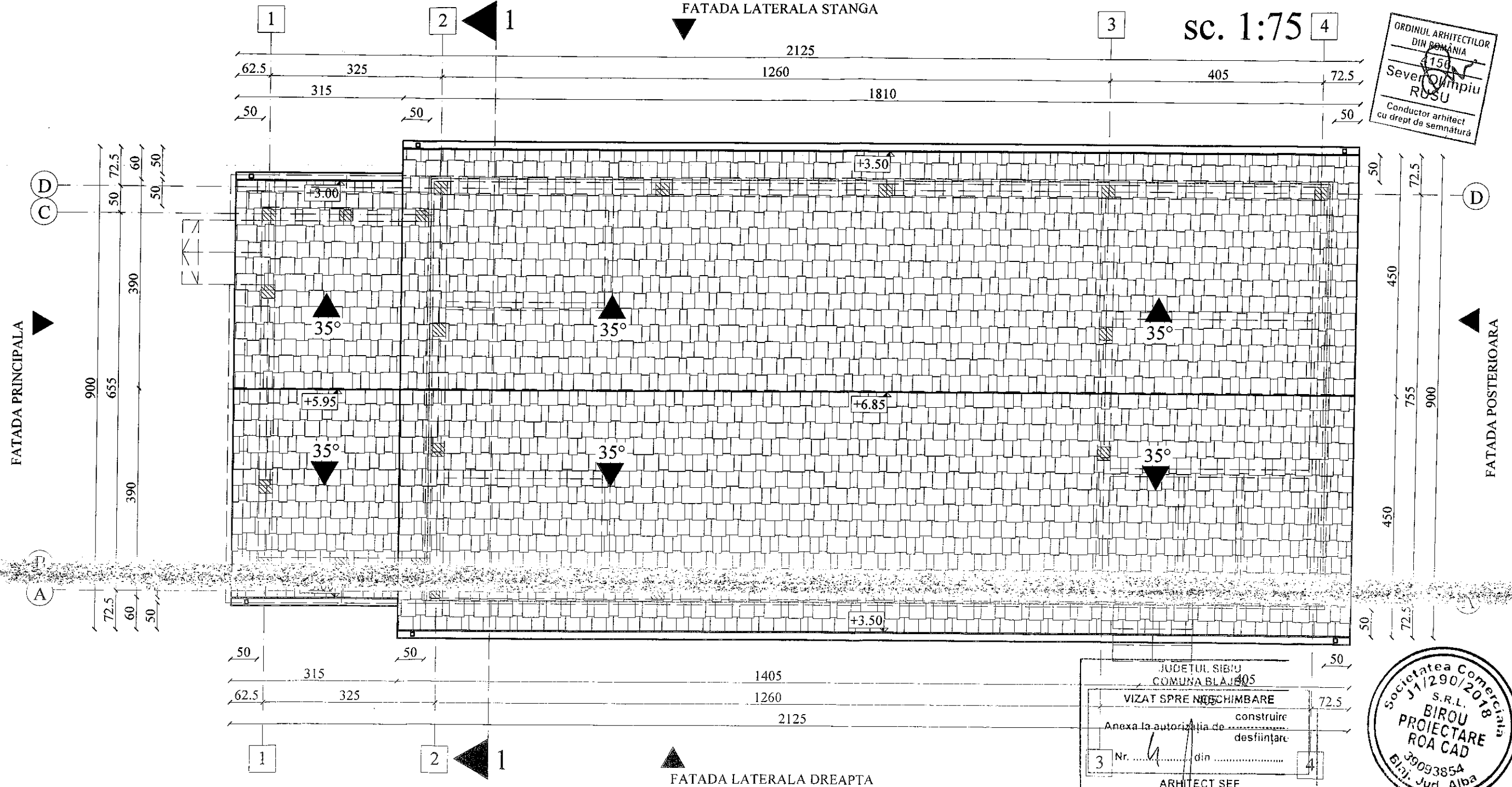

PLAN INVELITOARE PROPOS

sc. 1:75

ORDINUL ARHITECTILOR
DIN ROMANIA
156
Sever Ompiu
RUSU
Conducător arhitect
cu drept de semnătură



LEGENDA INVELITOARE:

-  INVELITOARE TIGLA
-  POZITIA PERETILOR PARTERULUI
-  BURLAN TABLA
-  JGHEAB TABLA

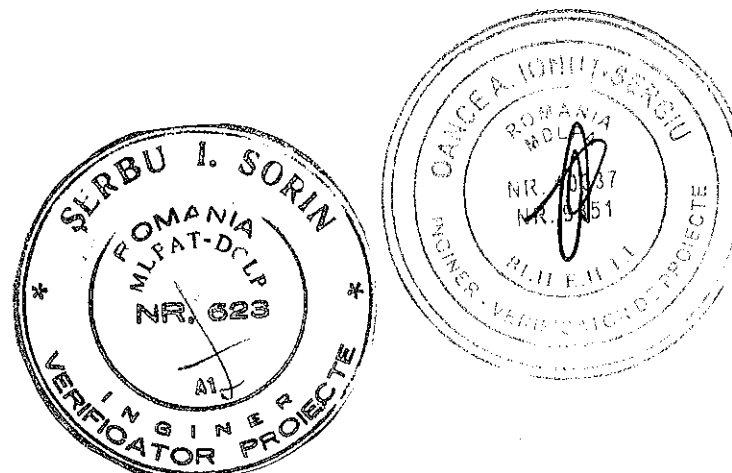

VERIFICATOR /EXPERT	NUME	SEMNATURA	REFERAT/EXPERTIZA/NR./DATA	
 BIROU PROIECTARE ROA CAD	SC BIROU PROIECTARE ROA CAD SRL Mun. Blaj, Str. Timotei Cipariu, Nr. 23, Jud. Alba Tel.: 0743937546; J1/290/2018; CUI 39093854		BENEFICIAR: COMUNA BLAJEL - prin MARGINEAN MARIUS - primar ADRESA: Com. Blajel, Sat Blajel, Str. Tudor Vladimirescu, Nr. 70, Jud. Sibiu	PR. NR. 46/2022
SPECIFICATIE	NUME	SEMNATURA	TITLU PROIECT: DESFIINTARE CASA CI, CONSTRUIRE CAPELA MORTUARA BLAJEL, AMENAJARE CURTE SI IMPREJMUIRE	FAZA +D.T.A.C. +D.T.O.E.
SEF PROIECT	ing. CHIRIAC RAUL		AMPLASAMENT: Com. Blajel, Sat Blajel, Str. Horia, Nr. 34, Jud. Sibiu	
PROIECTAT	c.arh. RUSU SEVER		TITLU PLANSA:	PL. NR. A08
DESENAT	ing. POSA COSMIN		PLAN INVELITOARE PROPOS	

Acest document este proprietatea SC BIROU PROIECTARE CHIRIAC SRL si nu poate fi reprodus, copiat, imprumutat fara acordul scris al societatii.

FATADA PRINCIPALA PROPUSA

sc. 1:50

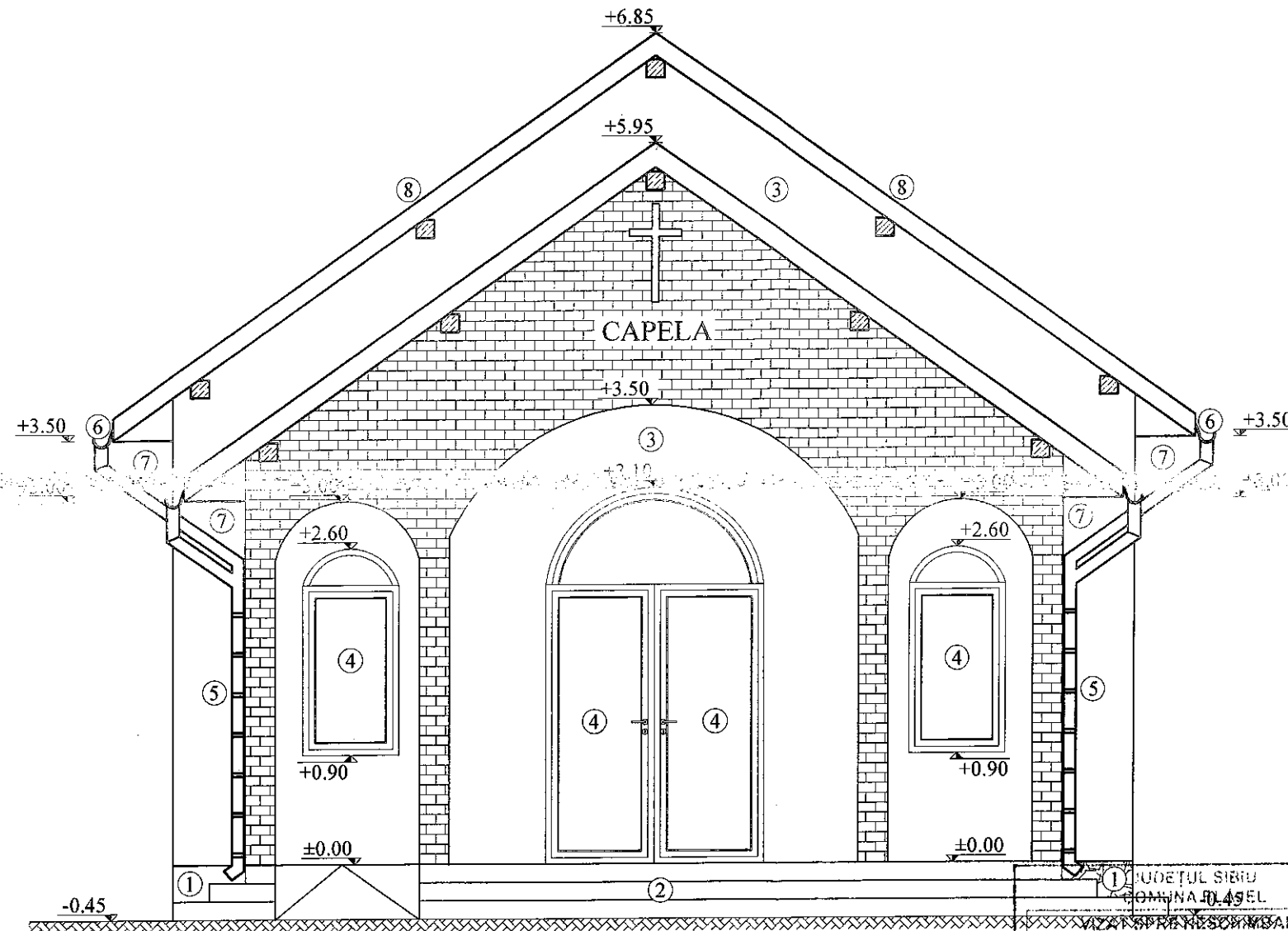

ORDINUL ARHITECTILOR
DIN ROMANIA
150
Sever Ompiti
RUSU
Conducător arhitect
cu drept de semnătură

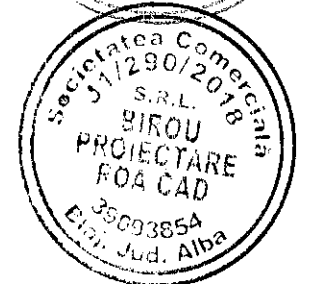

JUDEȚUL SIBIU
COMUNA BLAJEL
VIAȚĂ SPRE RĂSCOMBARE
construire
Anexa la autorizația de
desființare
Nr. 4 din 06. IUN. 2023
ARHITECT SEF

LEGENDA FINISAJE:

- | | |
|--|--|
| ① SOCLU PLACAT CU PIATRA
culoare - maro | ⑤ BURLAN TABLA
culoare - bordo |
| ② SCARI ACCES CIMENT ROLAT
culoare - maro | ⑥ JGHEAB TABLA Ø14
culoare - bordo |
| ③ TENCUIALA DECORATIVA
culoare - alb | ⑦ PAZIE LEMN
culoare - bruna |
| ④ TAMPLARIE PVC
culoare - maro | ⑧ INVELITOARE TIGLA
culoare - bordo |

VERIFICATOR /EXPERT	NUME	SEMNATURA	REFERAT/EXPERTIZA/NR./DATA	
BIROU PROIECTARE ROA CAD	SC BIROU PROIECTARE ROA CAD SRL Mun. Blaj, Str. Timotei Cipariu, Nr. 23, Jud. Alba Tel.: 0743937546; J1/290/2018: CUI 39093854		BENEFICIAR: COMUNA BLAJEL - prin MARGINEAN MARIUS - primar ADRESA: Com. Blajel, Sat Blajel, Str. Tudor Vladimirescu, Nr. 70, Jud. Sibiu	PR. NR. 46/2022
SPECIFICATIE	NUME	SEMNATURA	TITLU PROIECT: DESFIINTARE CASA CI, CONSTRUIRE CAPELA MORTUARĂ BLAJEL, AMENAJARE CURTE SI IMPREJMUIRE AMPLASAMENT: Com. Blajel, Sat Blajel, Str. Horia, Nr. 34, Jud. Sibiu	FAZA +D.T.A.C. +D.T.O.E.
SEF PROIECT	ing. CHIRIAC RAUL		SCARA 1:75	
PROIECTAT	e.arh. RUSU SEVER		DATA 06.2022	TITLU PLANSĂ: PL. NR. A09
DESENAT	ing. POSA COSMIN		FATADA PRINCIPALA PROPUSA	

Acest document este proprietatea SC BIROU PROIECTARE CHIRIAC SRL si nu poate fi reprodus, copiat, imprumutat fara acordul scris al societatii.

FATADA POSTERIOARA PROPUSA sc. 1:50

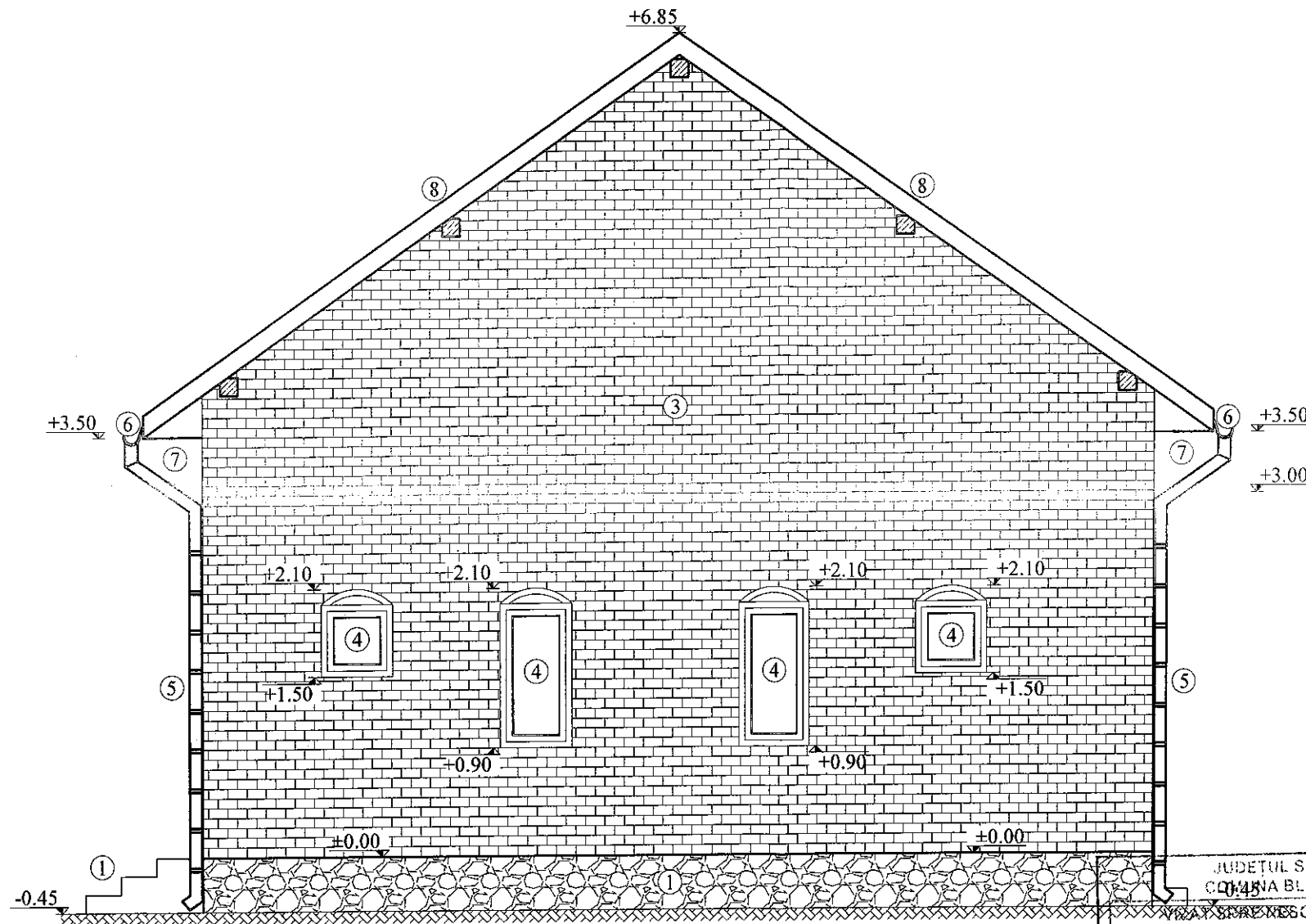

ORDINUL ARHITECTILOR
DIN ROMANIA
150
Sever Olimpiu
RUSU
Conducător arhitect
cu drept de semnătură

DANCEA IONUT-SERGIU
ROMANIA
MDL
NR. 0087
NR. 5451
INGINER - VERIFICATOR DE PROIECTE

Societatea Comercială
S1/290/2018
S.R.L.
BIROU
PROIECTARE
ROA CAD
39093854
Cluj, Jud. Alba

JUDETUL SIBIU
COMUNA BLAJEL
VIAȚĂ ȘI SCHIMBARE
construire
Anexa la autorizația de desființare
Nr. 6 din 06. JUN. 2023
ARHITECT ȘEF

LEGENDA FINISAJE:

- ① SOCLU PLACAT CU PIATRA culoare - maro
- ② SCARI ACCES CIMENT ROLAT culoare - maro
- ③ TENCUIALA DECORATIVA culoare - alb
- ④ TAMPLARIE PVC culoare - maro
- ⑤ BURLAN TABLA culoare - bordo
- ⑥ JGHEAB TABLA Ø14 culoare - bordo
- ⑦ PAZIE LEMN culoare - bruna
- ⑧ INVELITOARE TIGLA culoare - bordo

VERIFICATOR /EXPERT	NUME	SEMNATURA	REFERAT/EXPERTIZA/NR./DATA	
BIROU PROIECTARE ROA CAD	SC BIROU PROIECTARE ROA CAD SRL Mun. Blaj, Str. Timotei Cipariu, Nr. 23, Jud. Alba Tel.: 0743937546; J1/290/2018; CUI 39093854		BENEFICIAR: COMUNA BLAJEL - prin MARGINEAN MARIUS - primar ADRESA: Com. Blajel, Sat Blajel, Str. Tudor Vladimirescu, Nr. 70, Jud. Sibiu	PR. NR. 46/2022
SPECIFICATIE	NUME	SEMNATURA	SCARA 1:75	TITLU PROIECT: DESFIINTARE CASA CI, CONSTRUIRE CAPELA MORTUARA BLAJEL, AMENAJARE CURTE SI IMPREJMUIRE FAZA +D.T.A.C. +D.T.O.E.
SEF PROIECT	ing. CHIRIAC RAUL			AMPLASAMENT: Com. Blajel, Sat Blajel, Str. Horia, Nr. 34, Jud. Sibiu
PROIECTAT	c.arh. RUSU SEVER		DATA 06.2022	TITLU PLANSĂ: FATADA POSTERIOARA PROPUSA PL. NR. A10
DESENAT	ing. POSA COSMIN			

Acest document este proprietatea SC BIROU PROIECTARE CHIRIAC SRL si nu poate fi reprodus, copiat, imprumutat fara acordul scris al societatii.

FATADA LATERALA DREAPTA PROPUSA

sc. 1:50

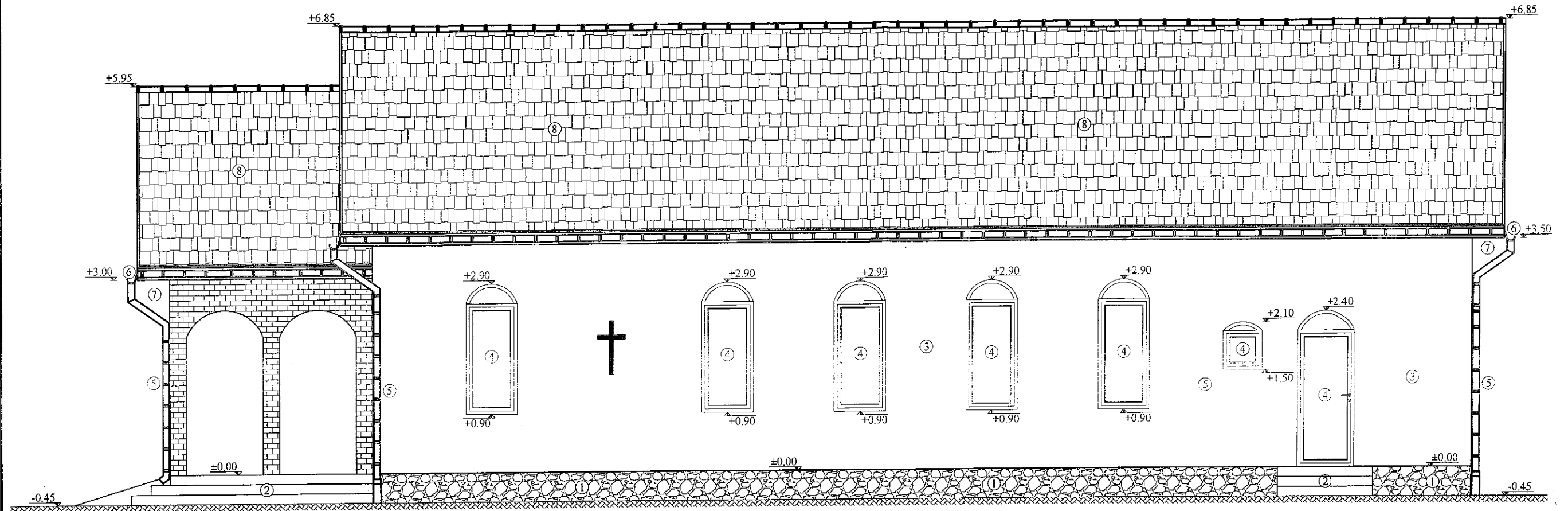

LEGENDA FINISAJE:

- | | |
|--|--|
| ① SOCLU PLACAT CU PIATRA
culoare - maro | ⑤ BURLAN TABLA
culoare - bordo |
| ② SCARI ACCES CIMENT ROLAT
culoare - maro | ⑥ JGHEAB TABLA Ø14
culoare - bordo |
| ③ TENCUIALA DECORATIVA
culoare - alb | ⑦ PAZIE LEMN
culoare - bruna |
| ④ TAMPLARIE PVC
culoare - maro | ⑧ INVELITOARE TIGLA
culoare - bordo |

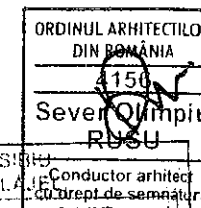
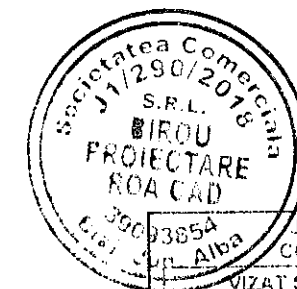

ANEXA LA AUTORIZATIA DE DESFIINTARE

Nr. 4 din 06. JUN. 2023

ARHITECT SEF

VERIFICATOR /EXPERT	NUME	SEMNATURA	REFERAT/EXPERTIZA/NR./DATA	
BIROU PROIECTARE ROA CAD	SC BIROU PROIECTARE ROA CAD SRL Mun. Blaj, Str. Timotei Cipariu, Nr. 23, Jud. Alba Tel.: 0743937546; 11/290/2018; CUI 39093854		BENEFICIAR: COMUNA BLAJEL - prin MARGINEAN MARIUS - primar	PR. NR. 46/2022
SPECIFICATIE	NUME	SEMNATURA	TITLU PROIECT: DESFIINTARE CASA CI, CONSTRUIRE CAPELA MORTUARA BLAJEL, AMENAJARE CURTE SI IMPREJMUIRE	FAZA +D.T.A.C. +D.T.O.E.
SEF PROIECT	ing. CHIRIAC RAUL		AMPLASAMENT: Com. Blajel, Sat Blajel, Str. Horia, Nr. 34, Jud. Sibiu	
PROIECTAT	c.arh. RUSU SEVER		TITLU PLANSĂ:	PL. NR. A11
DESENAT	ing. POSA COSMIN		FATADA LATERALA DREAPTA PROPUSA	

Acest document este proprietatea SC BIROU PROIECTARE CHIRIAC SRL si nu poate fi reprodus, copiat, imprumutat fara acordul scris al societatii.

FATADA LATERALA STANGA
PROPUSA sc. 1:50

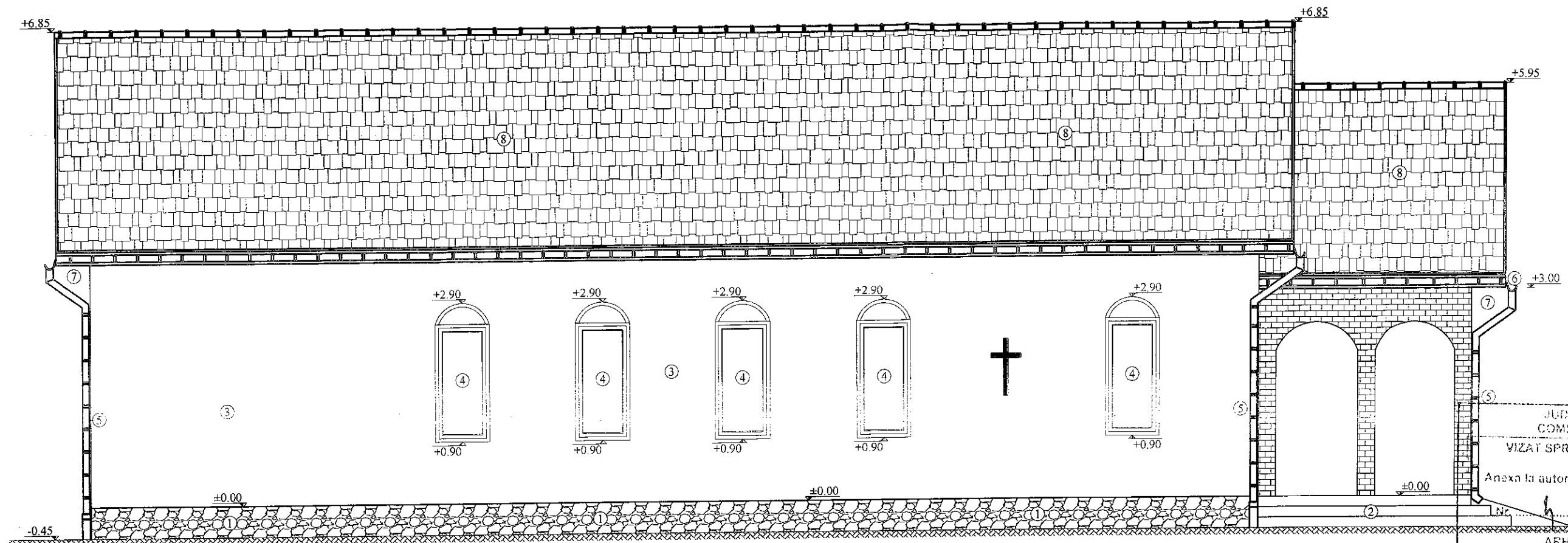

JUDETUL SIBIU
COMUNA BLAJEL
VIZAT SPRE Neschimbare
Anexa la autorizatia de construire
desfiintare
06. JUN. 2023
ARHITECT SEF

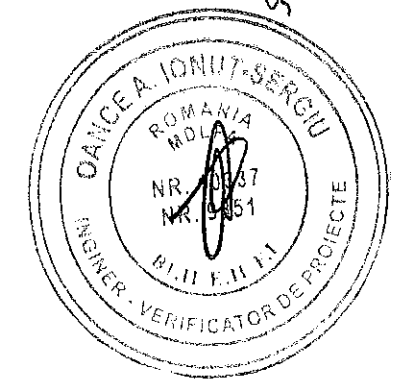
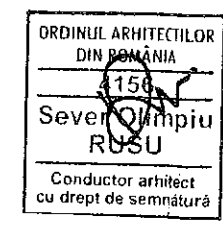

LEGENDA FINISAJE:

- ① SOCLU PLACAT CU PIATRA culoare - maro
- ② SCARI ACCES CIMENT ROLAT culoare - maro
- ③ TENCUIALA DECORATIVA culoare - alb
- ④ TAMPLARIE PVC culoare - maro
- ⑤ BURLAN TABLA culoare - bordo
- ⑥ JGHEAB TABLA Ø14 culoare - bordo
- ⑦ PAZIE LEMN culoare - bruna
- ⑧ INVELITOARE TIGLA culoare - bordo

VERIFICATOR /EXPERT	NUME	SEMNATURA	REFERAT/EXPERTIZA/NR./DATA	
BIROU PROIECTARE ROA CAD	SC BIROU PROIECTARE ROA CAD SRL Mun. Blaj, Str. Timotei Cipariu, Nr. 23, Jud. Alba Tel.: 0743937546; J1/290/2018; CUI 39093854		BENEFICIAR: COMUNA BLAJEL - prin MARGINEAN MARIUS - primar ADRESA: Com. Blajel, Sat Blajel, Str. Tudor Vladimirescu, Nr. 70, Jud. Sibiu	
	PR. NR. 46/2022	TITLU PROIECT: DESFINTARE CASA CI, CONSTRUIRE CAPELA MORTUARA BLAJEL, AMENAJARE CURTE SI IMPREJMUIRE		FAZA +D.T.A.C. +D.T.O.E.
SEF PROIECT	ing. CHIRIAC RAUL	<i>[Signature]</i>	SCARA 1:75	AMPLASAMENT: Com. Blajel, Sat Blajel, Str. Horia, Nr. 34, Jud. Sibiu
PROIECTAT	c.arh. RUSU SEVER	<i>[Signature]</i>	DATA 06.2022	TITLU PLANSA: FATADA LATERALA STANGA PROPUSA
DESENAT	ing. POSA COSMIN	<i>[Signature]</i>		PL. NR. A12

Acest document este proprietatea SC BIROU PROIECTARE CHIRIAC SRL si nu poate fi reprodus, copiat, imprumutat fara acordul scris al societatii.

SECTIUNE 1-1 PROPUSA sc. 1:50

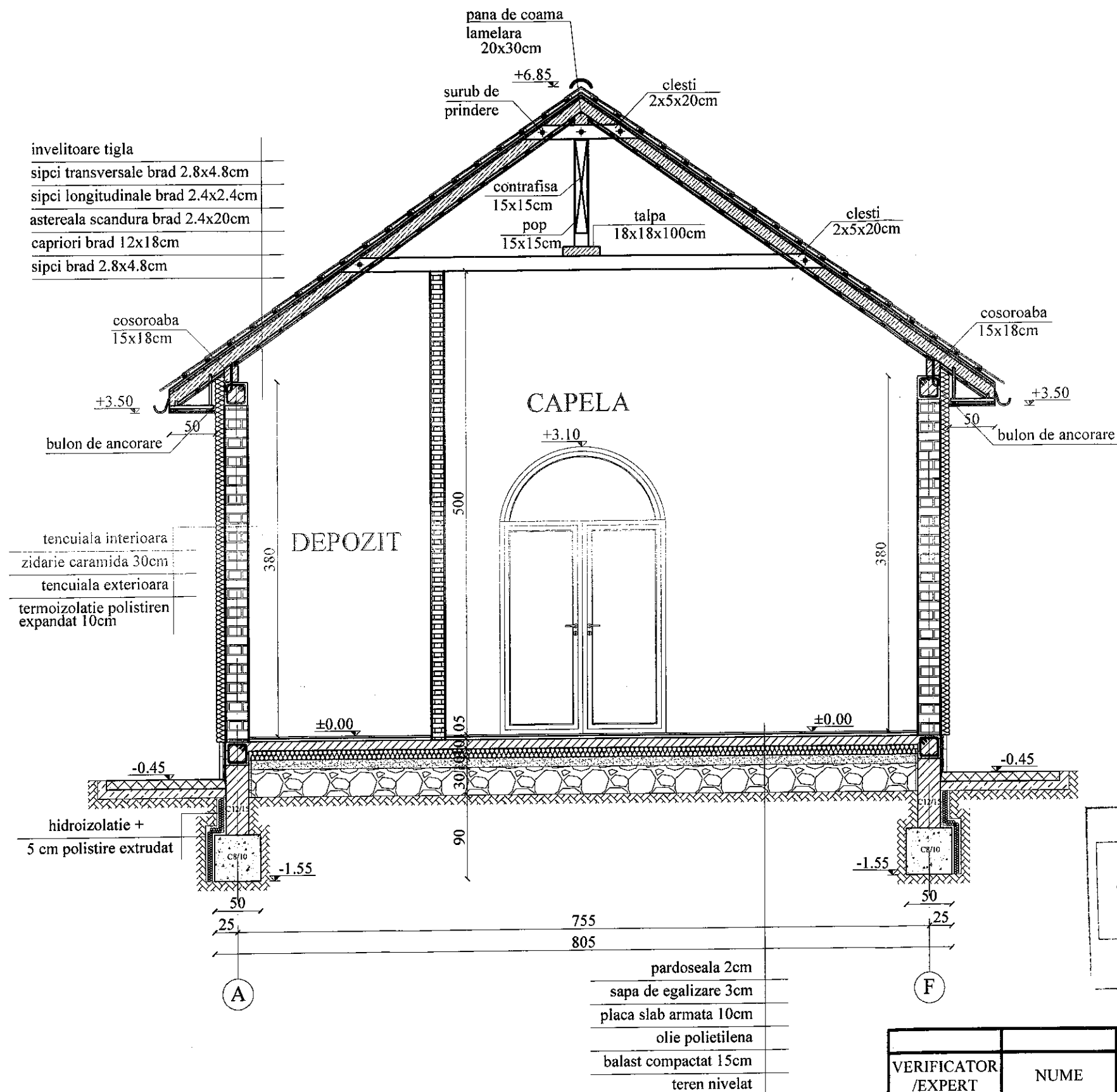

- invelitoare tigla
- sipci transversale brad 2.8x4.8cm
- sipci longitudinale brad 2.4x2.4cm
- astereala scandura brad 2.4x20cm
- capriori brad 12x18cm
- sipci brad 2.8x4.8cm

- tencuiala interioara
- zidarie caramida 30cm
- tencuiala exteriora
- termoizolatie polistiren expandat 10cm

- pardoseala 2cm
- sapa de egalizare 3cm
- placa slab armata 10cm
- olie polietilena
- balast compactat 15cm
- teren nivelat

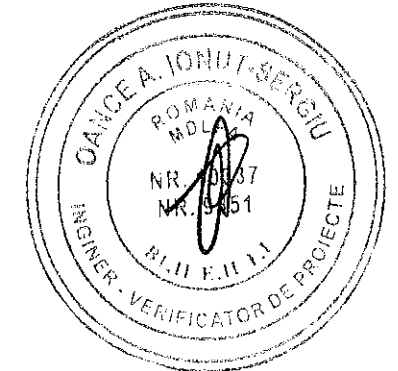
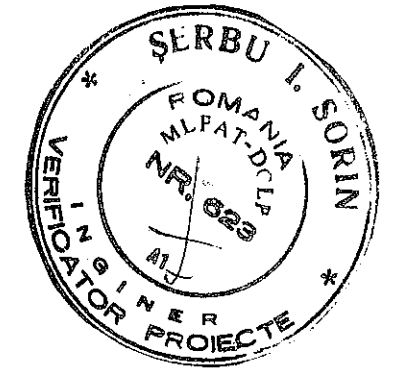
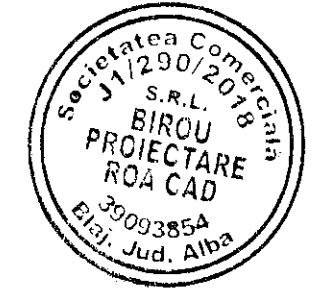

JUDETUL SIBIU
COMUNA BLAJEL
VIZAT SPRE NESCHIMBARE
Anexa la autorizatia de construire
destiintare
Nr. 4 din 06. IUN. 2023
ARHITECT SEF

ORDINUL ARHITECTILOR
DIN ROMANIA
4156
Sever Olimpiu
RUSU
Conducator arhitect
cu drept de semnatura

VERIFICATOR /EXPERT	NUME	SEMNATURA	REFERAT/EXPERTIZA/NR./DATA	
BIRU PROIECTARE ROA CAD	SC BIROU PROIECTARE ROA CAD SRL Mun. Blaj, Str. Timotei Cipariu, Nr. 23, Jud. Alba Tel.: 0743937546; J1/290/2018; CUI 39093854		BENEFICIAR: COMUNA BLAJEL - prin MARGINEAN MARIUS - primar	PR. NR. 46/2022
	ADRESA: Com. Blajel, Sat Blajel, Str. Tudor Vladimirescu, Nr. 70, Jud. Sibiu			
SPECIFICATIE	NUME	SEMNATURA	TITLU PROIECT: DESFIINTARE CASA CI, CONSTRUIRE CAPELA MORTUARA BLAJEL, AMENAJARE CURTE SI IMPREJMUIRE	FAZA +D.T.A.C. +D.T.O.E.
SEF PROIECT	ing. CHIRIAC RAUL		AMPLASAMENT: Com. Blajel, Sat Blajel, Str. Horia, Nr. 34, Jud. Sibiu	
PROIECTAT	c.arh. RUSU SEVER		TITLU PLANSA:	PL. NR. A13
DESENAT	ing. POSA COSMIN		06.2022	SECTIUNE 1-1 PROPUSA

Acest document este proprietatea SC BIROU PROIECTARE CHIRIAC SRL si nu poate fi reprodus, copiat, imprumutat fara acordul scris al societatii.

PLAN IMPREJMUIRE (Tip '1')

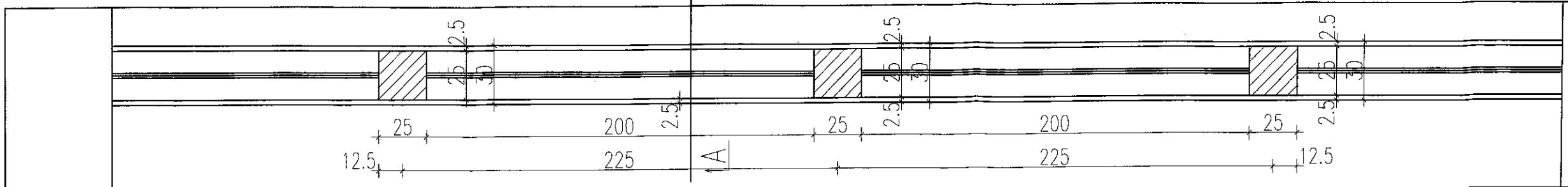

VEDERE FRONTALA

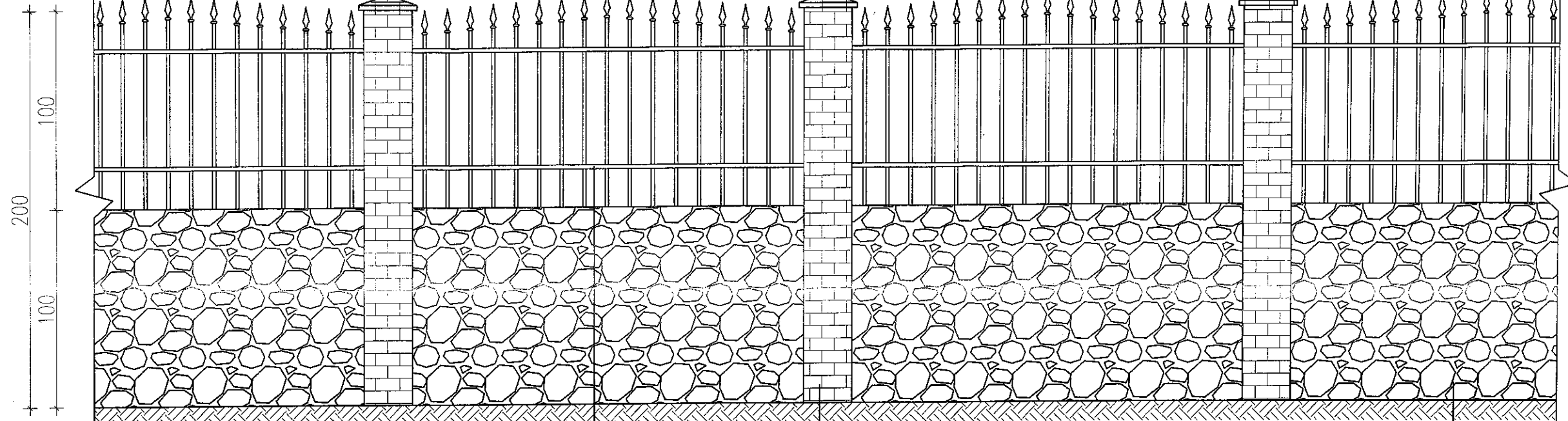

SECTIUNE A-A

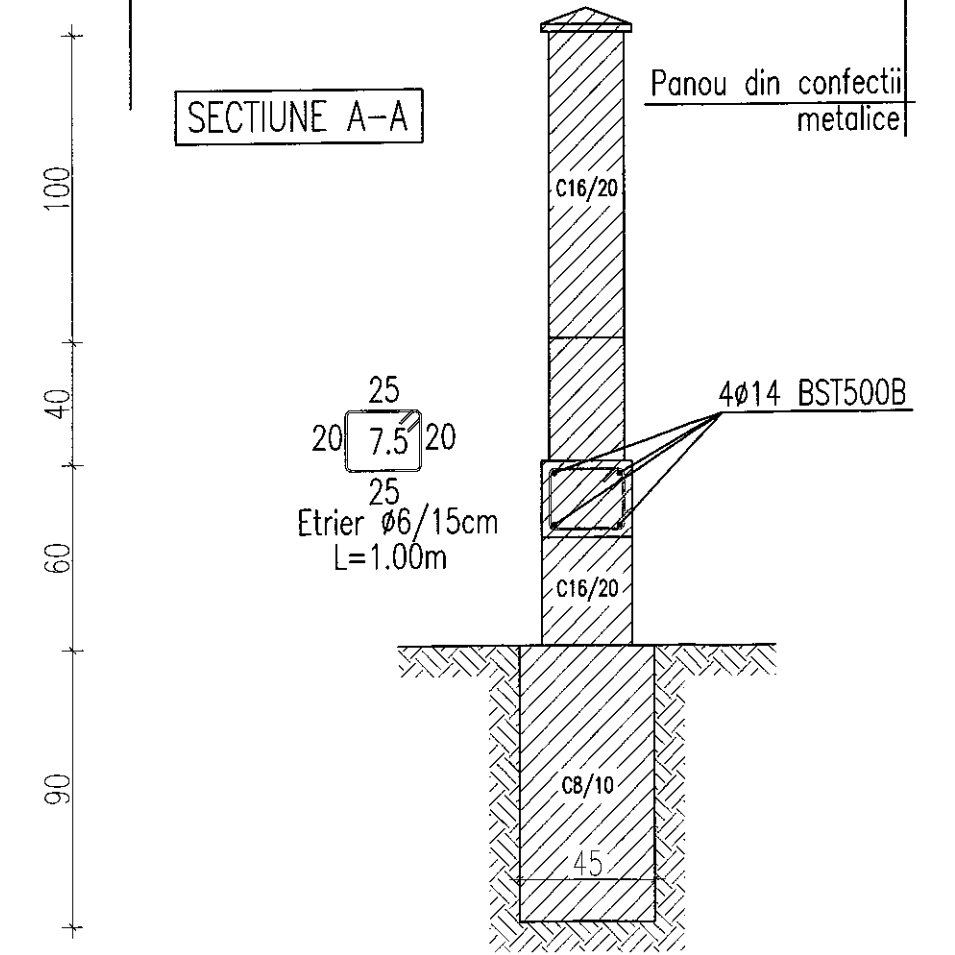

Beton clasa: C8/10; C16/20
 Armături: BST500B
 Strat de acoperire cu beton: 2.5cm
 Lungime totala imprejmuire: 12.28 ml

NOTA:
 - inainte de turnarea betonului se va chema proiectantul pentru verificarea armaturilor;

ORDINUL ARHITECTILOR DIN ROMANIA
 150
 Sever Olimpiu RUSU
 Conducator arhitect cu drept de semnatura

Societatea Comerciala J1/290/2018 S.R.L.
 BIROU PROIECTARE ROA CAD
 39093854
 Blaj, Jud. Alba

JUDETUL SIBIU
 COMUNA BLAJEL
 VIZAT SPRE NESCHIMBARE
 Anexa la autorizatia de construire destinate
 din 06 JUN 2023
 ARHITECT SEF

VERIFICATOR /EXPERT	NUME	SEMNATURA	REFERAT/EXPERTIZA/NR./DATA	
BIROU PROIECTARE ROA CAD	SC BIROU PROIECTARE ROA CAD SRL	Mun. Blaj, Str. Timotei Cipariu, Nr. 23, Jud. Alba Tel.: 0743937546; J1/290/2018; CUI 39093854	BENEFICIAR:	COMUNA BLAJEL - prin MARGINEAN MARIUS - primar
	ADRESA:		Com. Blajel, Sat Blajel, Str. Tudor Vladimirescu, Nr. 70, Jud. Sibiu	
SPECIFICATIE	NUME	SEMNATURA	SCARA	TITLU PROIECT: DESFIINTARE CASA CI, CONSTRUIRE CAPELA MORTUARĂ BLAJEL, AMENAJARE CURTE SI IMPREJMUIRE
SEF PROIECT	ing. CHIRIAC RAUL		1:75	AMPLASAMENT: Com. Blajel, Sat Blajel, Str. Horia, Nr. 34, Jud. Sibiu
PROIECTAT	c.arh. RUSU SEVER		DATA	TITLU PLANSA:
DESENAT	ing. POSA COSMIN		06.2022	PLAN IMPREJMUIRE TIP 1 PROPOS
				PR. NR. 46/2022
				FAZA +D.T.A.C. +D.T.O.E.
				PL. NR. A13

Acest document este proprietatea SC BIROU PROIECTARE CHIRIAC SRL si nu poate fi reproduc, copiat, imprumutat fara acordul scris al societatii.

PROFIL TRANSVERSAL ALEI

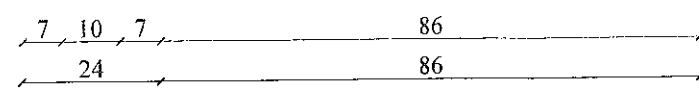
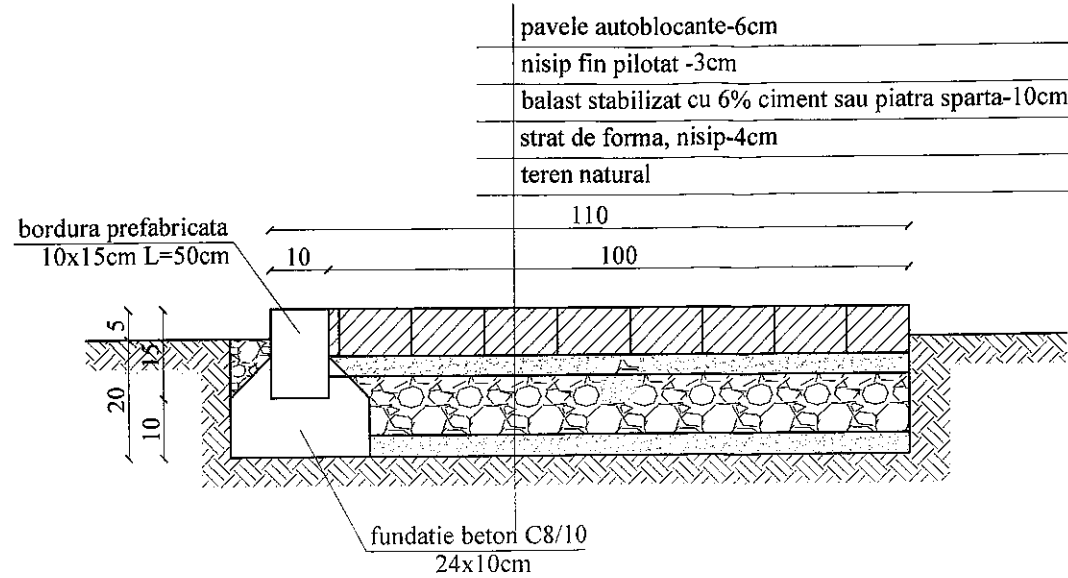

- pavele autoblocante-6cm
- nisip fin pilotat -3cm
- balast stabilizat cu 6% ciment sau piatra sparta-10cm
- strat de forma, nisip-4cm
- teren natural

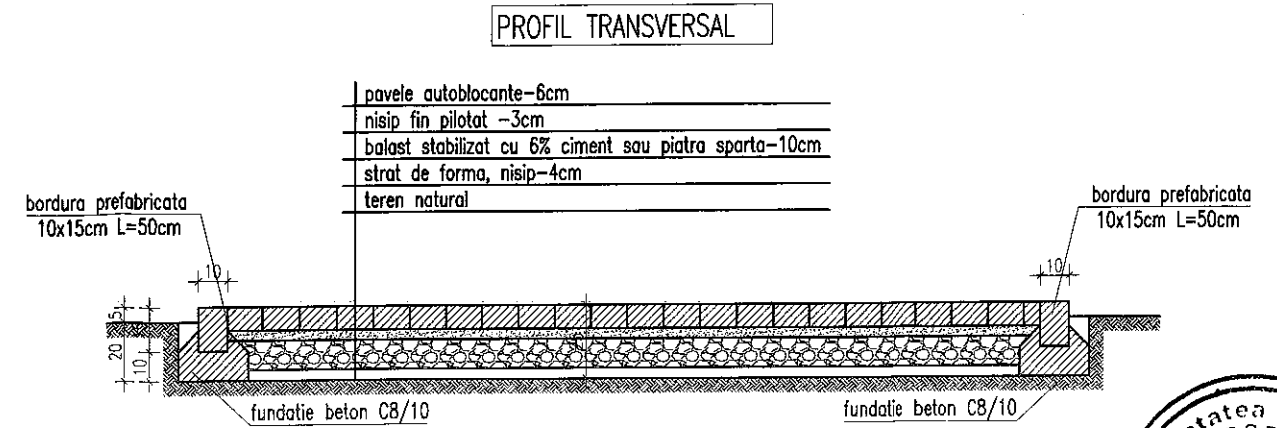

DETALII PAVELE

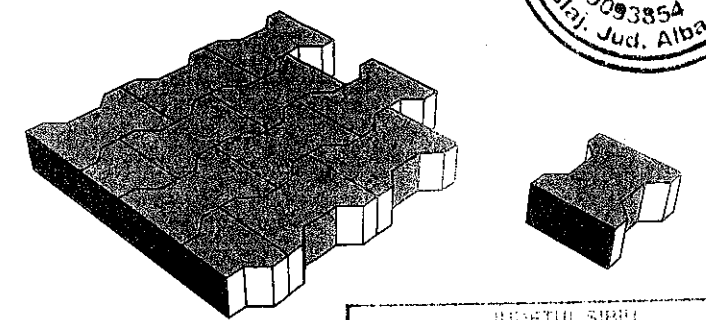
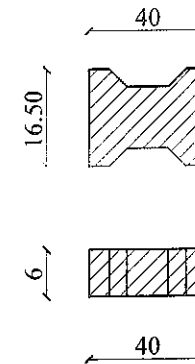

JUDEȚUL SIBIU
COMUNA BLĂJEL
VIZAT SPRE NESCHIMBARE
Anexa la autorizația de construire
desființare
Nr. 1/2023 din 06 JUN 2023
ARHITECT ȘEF

ORDINUL ARHITECTILOR
DIN ROMANIA
4150
Sever Olimpiu
RUSU
Conducător arhitect
cu drept de semnătură

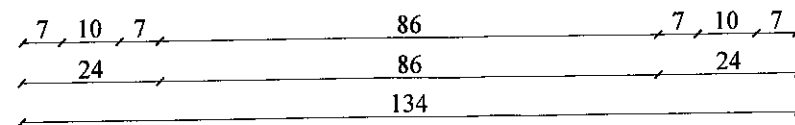
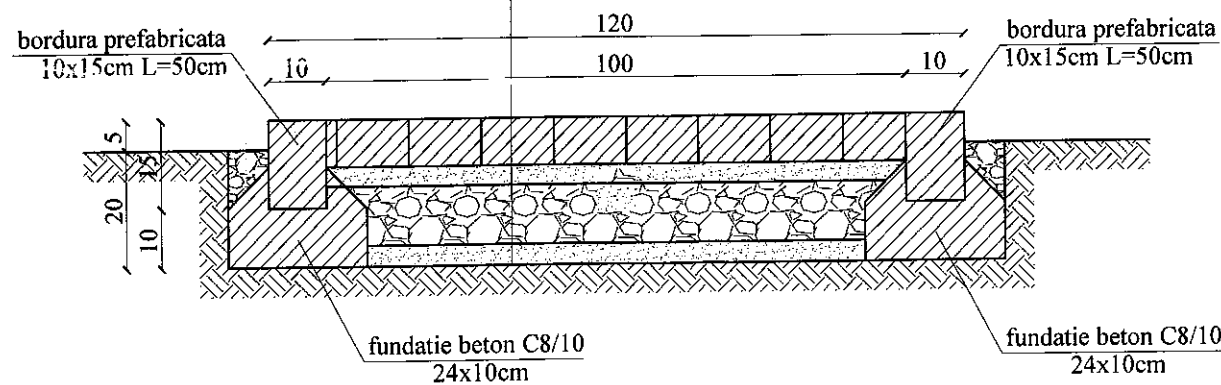

- pavele autoblocante-8cm
- nisip fin pilotat -3cm
- balast stabilizat cu 6% ciment sau piatra sparta-10cm
- strat de forma, nisip-4cm
- teren natural

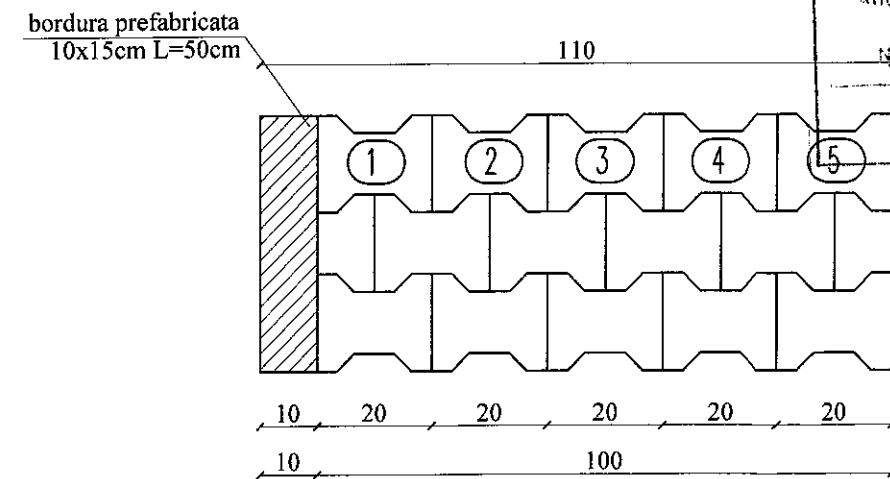

- Clasa de importanta D - redusa
C8/10-T3-II/A-32.5-0...31-A/C-IN FUNDATIILE BORDURILOR
EXTRAS DE MATERIALE/1m LUNGIME PENTRU ALEI CU LATIMEA DE 1.00m
- sapatura manuala in terenul natural:0.3281mc
 - pavele autoblocante-6cm:1.30mp
 - nisip fin pilotat-3cm:0.0381mc
 - balast stabilizat cu 6% ciment sau piatra sparta-10cm:0.1176mc
 - strat de forma,nisip-4cm:0.0464mc
 - Beton C8/10 in fundatia bordurilor 24x10cm:0.0578mc

VERIFICATOR /EXPERT	NUME	SEMNATURA	REFERAT/EXPERTIZA/NR./DATA	
BIROU PROIECTARE ROA CAD	SC BIROU PROIECTARE ROA CAD SRL	Mun. Blaj, Str. Timotei Cipariu, Nr. 23, Jud. Alba Tel.: 0743937546; J1/290/2018; CUI 39093854	BENEFICIAR:	COMUNA BLAJEL - prin MARGINEAN MARIUS - primar
	ADRESA:		Com. Blajel, Sat Blajel, Str. Tudor Vladimirescu, Nr. 70, Jud. Sibiu	
SPECIFICATIE	NUME	SEMNATURA	SCARA	TITLU PROIECT: DESFIINTARE CASA C1, CONSTRUIRE CAPELA MORTUARĂ BLĂJEL, AMENAJARE CURTE SI IMPREJMUIRE
SEF PROIECT	ing. CHIRIAC RAUL		1:75	AMPLASAMENT: Com. Blajel, Sat Blajel, Str. Horia, Nr. 34, Jud. Sibiu
PROIECTAT	c.arh. RUSU SEVER		DATA	TITLU PLANSA: PROFIL TRANSVERSAL-ALEI
DESENAT	ing. POSA COSMIN		06.2022	PL. NR. A16

Acest document este proprietatea SC BIROU PROIECTARE CHIRIAC SRL si nu poate fi reprodus, copiat, imprumutat fara acordul scris al societatii.

DETALIU 3

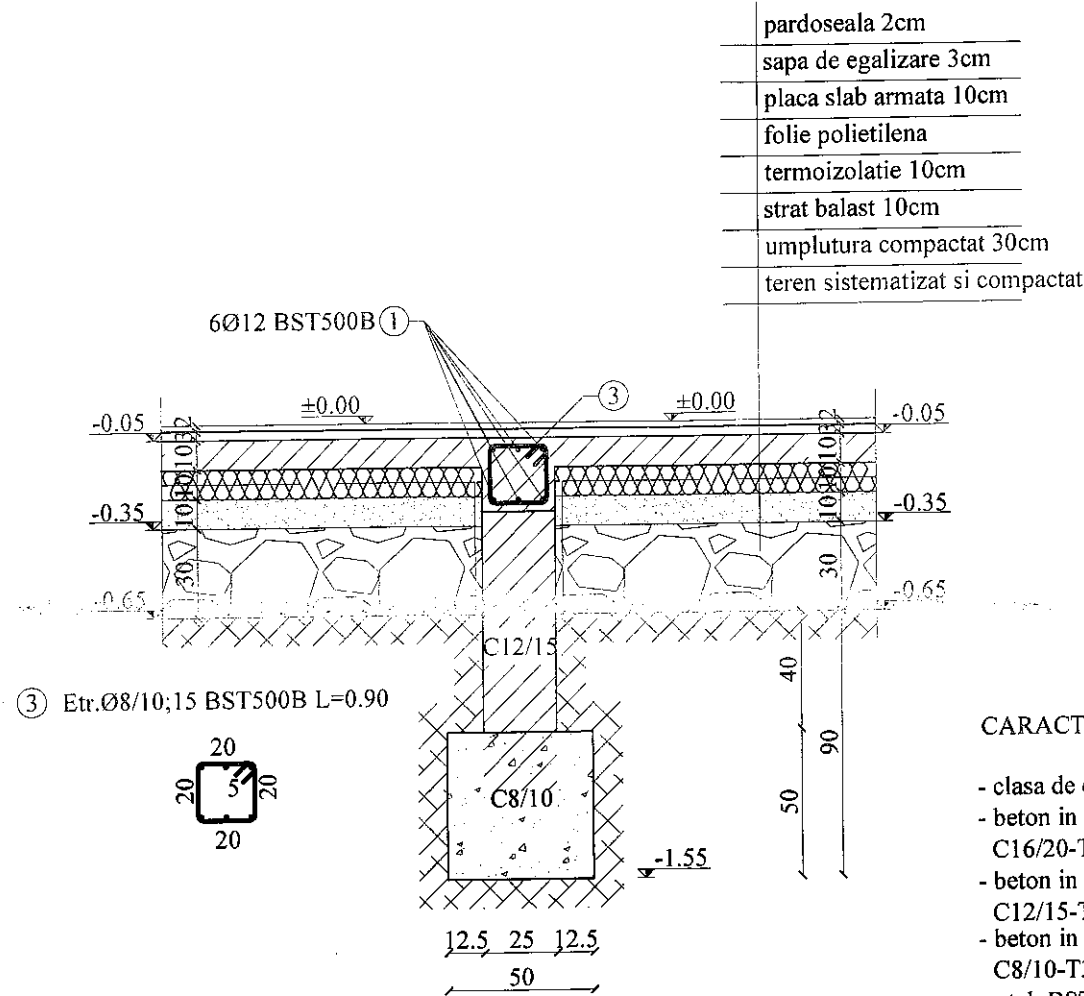

CARACTERISTICI MATERIALE:

- clasa de expunere: XC2
- beton in suprastructura si placa pe subsol: C16/20-T3-P4-II/A-32.5-0...31-A/C=0.75
- beton in centuri de fundare si placa pe sol: C12/15-T3-P4-II/A-32.5-0...16-A/C=0.50
- beton in blocuri de fundare: C8/10-T3-P4-II/A-32.5-0...16-A/C=0.50
- otel: BST500B
- stratul de acoperire cu beton: 2.5cm

NOTA:

- inainte de turnarea betonului se va chema proiectantul pentru verificarea armaturilor

DETALIU 4

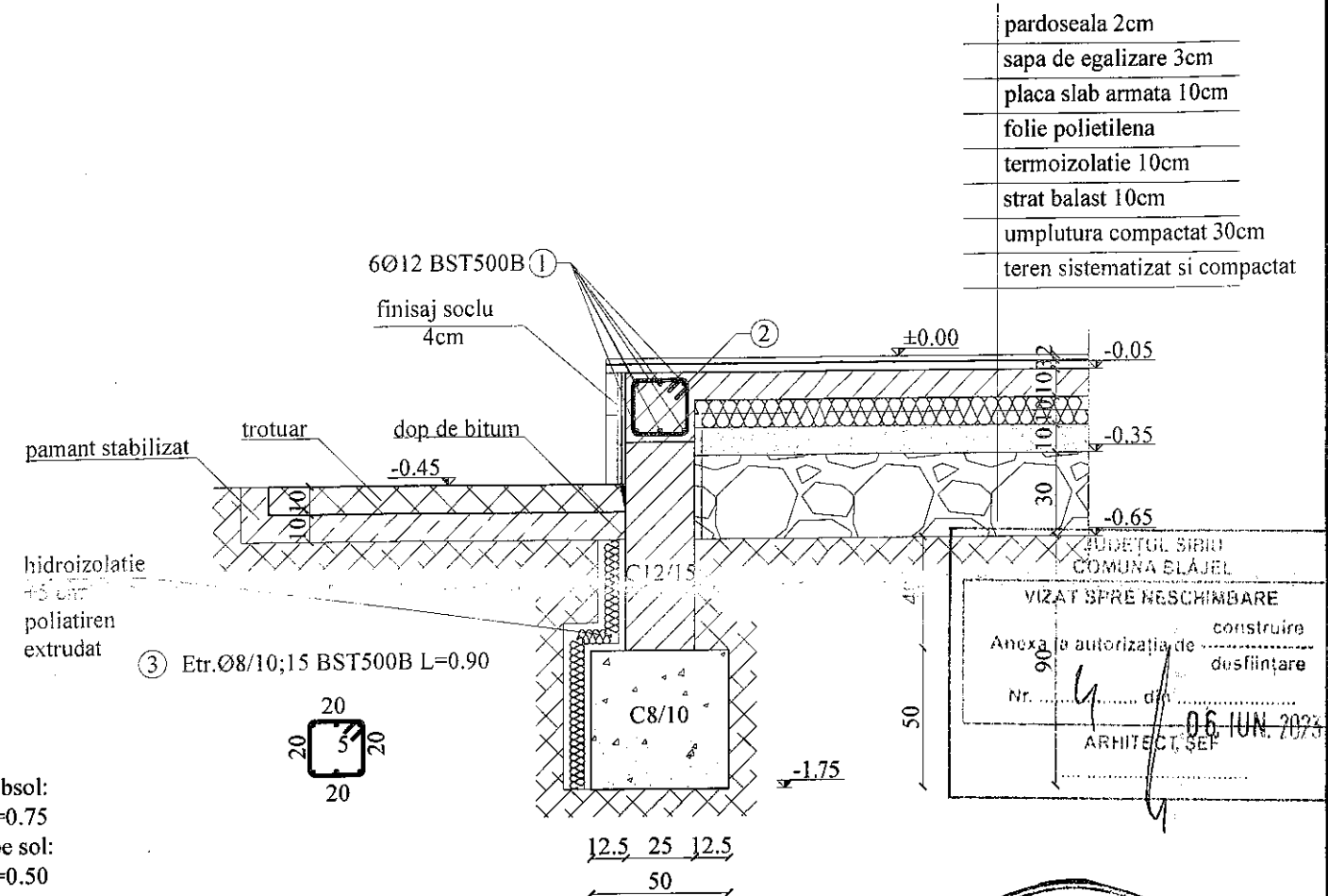

JUDEȚUL SIBIU
 COMUNA BLĂJEL
 VIZAT SPRE NESCIMBARE
 Anexa la autorizația de construire
 Nr. 4 din 06 JUN 2022
 ARHITECT, SEF

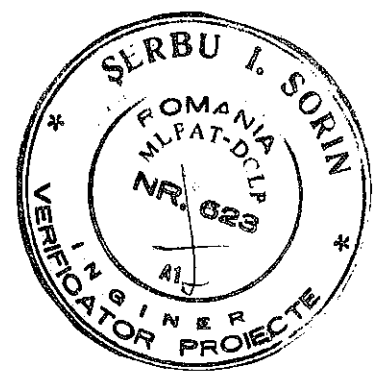
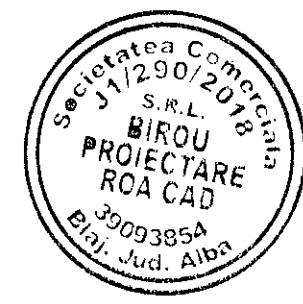

DETALII FUNDATII 2 PROPUS

sc. 1:25

VERIFICATOR /EXPERT	NUME	SEMNATURA	REFERAT/EXPERTIZA/NR./DATA	
	SC BIROU PROIECTARE ROA CAD SRL Mun. Blaj, Str. Timotei Cipariu, Nr. 23, Jud. Alba Tel.: 0743937546; J1/290/2018; CUI 39093854		BENEFICIAR: COMUNA BLĂJEL - prin MARGINEAN MARIUS - primar ADRESA: Com. Blajel, Sat Blajel, Str. Tudor Vladimirescu, Nr. 70, Jud. Sibiu	PR. NR. 46/2022
SPECIFICATIE	NUME	SEMNATURA	SCARA 1:75	TITLU PROIECT: DESFIINTARE CASA CI, CONSTRUIRE CAPELĂ MORTUARĂ BLĂJEL, AMENAJARE CURTE SI IMPREJMUIRE AMPLASAMENT: Com. Blajel, Sat Blajel, Str. Horia, Nr. 34, Jud. Sibiu
SEF PROIECT	ing. CHIRIAC RAUL			FAZA +D.T.A.C. +D.T.O.E.
PROIECTAT	ing. CHIRIAC RAUL		DATA 06.2022	PL. NR. R03
DESENAT	ing. POSA COSMIN			
TITLU PLANSA: DETALIU 3, DETALIU 4 DETALII FUNDATII 2 PROPUS				

Acest document este proprietatea SC BIROU PROIECTARE CHIRIAC SRL si nu poate fi reprodus, copiat, imprumutat fara acordul scris al societatii.

DETALIU DE ANCORARE A BARELOR IN CENTURI LA COLTURI

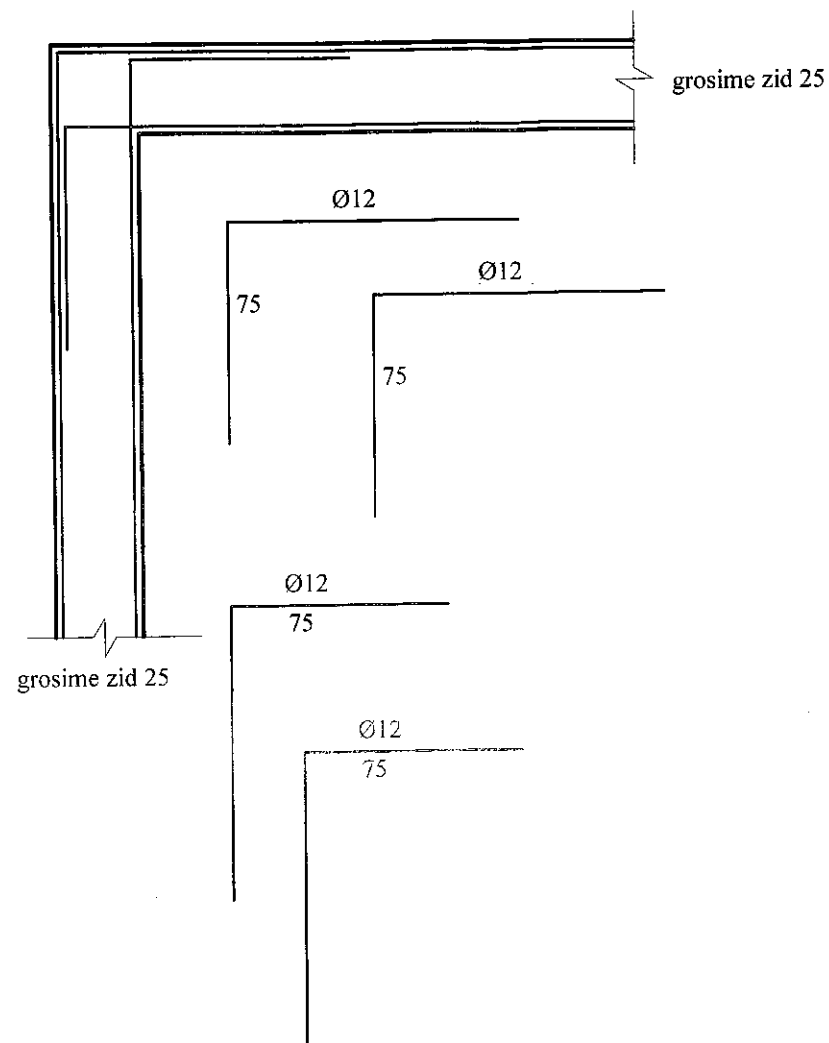

DETALIU DE ANCORARE A BARELOR IN CENTURI LA ZIDUL MEDIAN

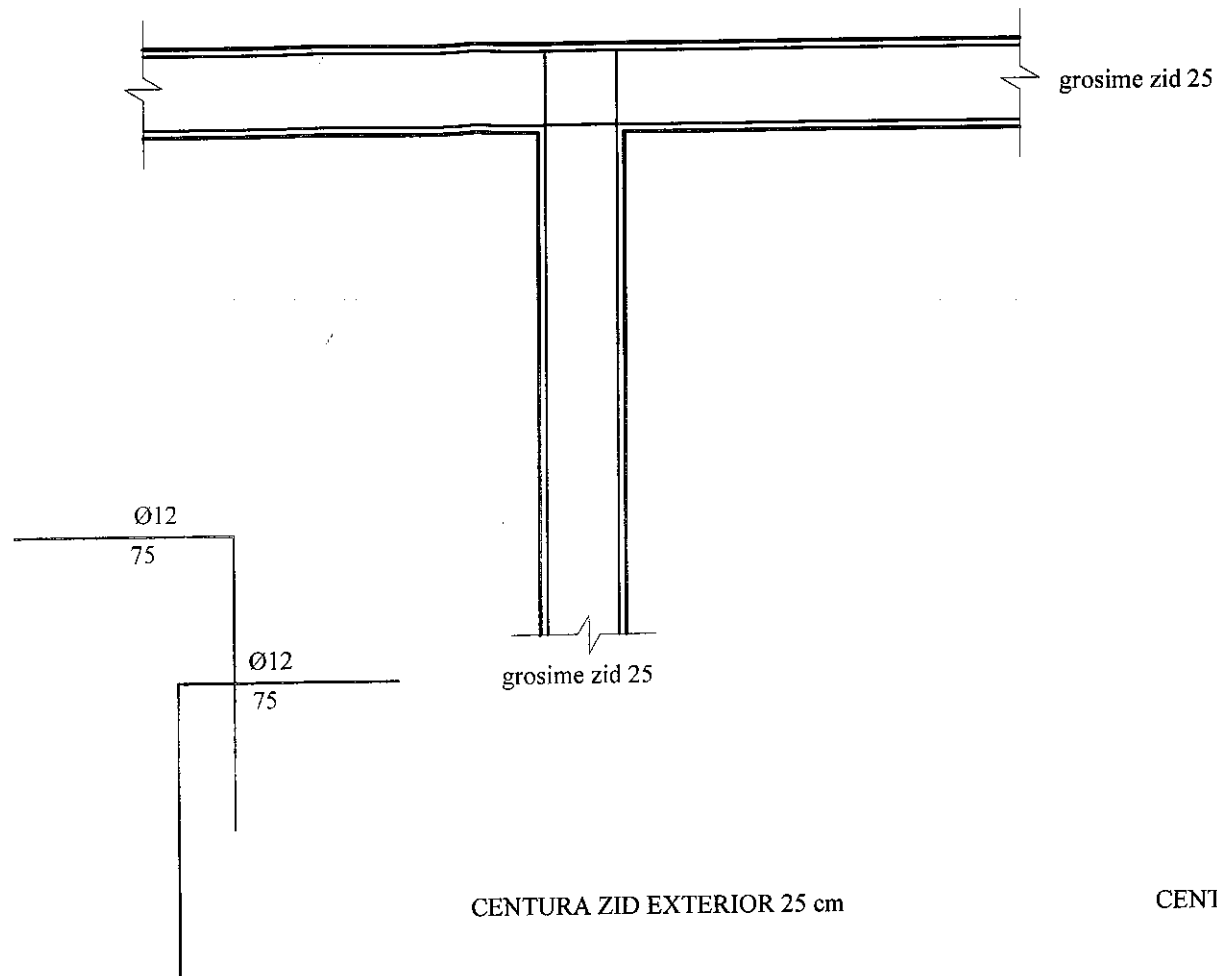

CENTURA ZID EXTERIOR 25 cm

CENTURA ZID MEDIAN 25 cm

NOTA:

- inainte de turnarea betonului se va chema proiectantul pentru verificarea armaturilor

CARACTERISTICI MATERIALE:

- clasa de expunere: XC2
- beton: C16/20-T3-P4-II/A-32.5-0...31-A/C=0.75-CI 0.2
- otel: BST500B
- stratul de acoperire cu beton: 2.5cm

DETALII CENTURI PROPUSE
sc. 1:25

BIROUL
DE PROIECTARE
LA BLAJEL
VIZAT SPRE NESCIMBARE
construire
desfiintare
Anexa la autorizatia de
Nr. 1/290/2018
06.IUN.2023
ARHITECT SEF

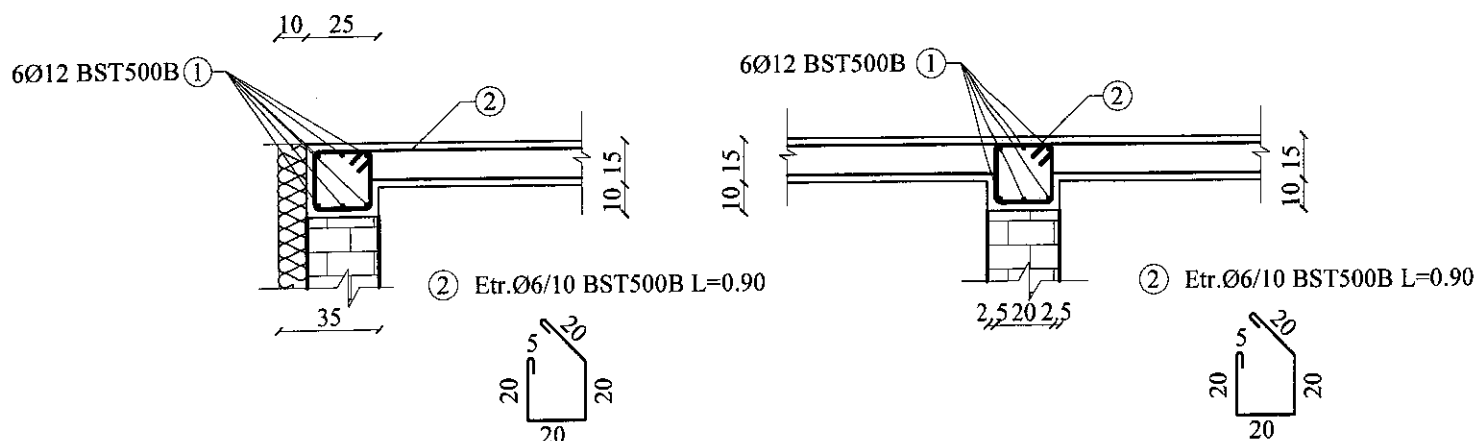
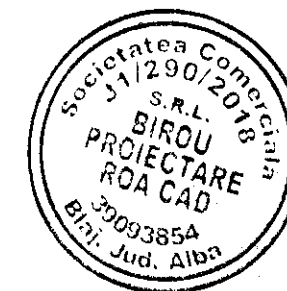
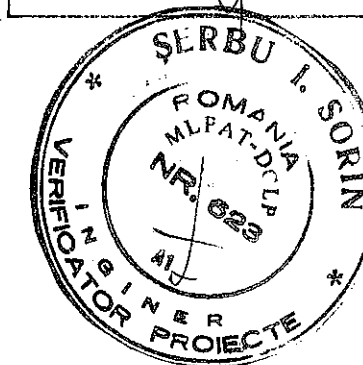

VERIFICATOR /EXPERT	NUME	SEMNATURA	REFERAT/EXPERTIZA/NR./DATA	
BIROU PROIECTARE ROA CAD	SC BIROU PROIECTARE ROA CAD SRL Mun. Blaj, Str. Timotei Cipariu, Nr. 23, Jud. Alba Tel.: 0743937546; J1/290/2018; CUI 39093854		BENEFICIAR: COMUNA BLAJEL - prin MARGINEAN MARIUS - primar	PR. NR. 46/2022
	ADRESA: Com. Blajel, Sat Blajel, Str. Tudor Vladimirescu, Nr. 70, Jud. Sibiu		TITLU PROIECT: DDESFIIINTARE CASA CI, CONSTRUIRE CAPELA MORTUARA BLAJEL, AMENAJARE CURTE SI IMPREJMUIRE	FAZA +D.T.A.C. +D.T.O.E.
SEF PROIECT	ing. CHIRIAC RAUL	[Signature]	SCARA 1:75	AMPLASAMENT: Com. Blajel, Sat Blajel, Str. Horia, Nr. 34, Jud. Sibiu
PROIECTAT	ing. CHIRIAC RAUL	[Signature]	DATA 06.2022	TITLU PLANSA: DETALII CENTURI PROPUSE
DESENAT	ing. POSA COSMIN	[Signature]		PL. NR. R04

Acest document este proprietatea SC BIROU PROIECTARE CHIRIAC SRL si nu poate fi reprodus, copiat, imprumutat fara acordul scris al societatii.

PLAN TAMPLARIE PROPUS sc. 1:75

Fereastră F1- 10 buc	Fereastră F2- 3 buc	Fereastră F3- 2 buc	Fereastră F4- 2 buc
Suprafata / buc - 1.55 m.p.	Suprafata / buc - 0.40 m.p.	Suprafata / buc - 0.75 m.p.	Suprafata / buc - 1.30 m.p.
Suprafata totala - 15.50 m.p.	Suprafata totala - 1.20 m.p.	Suprafata totala - 1.50 m.p.	Suprafata totala - 2.60 m.p.

Usa U1- 1 buc	Usa U2- 1 buc	Usa U3- 6 buc	Usa U4- 1 buc	Usa U5- 2 buc	Usa U6- 1 buc
Suprafata / buc - 5.60 m.p.	Suprafata / buc - 1.90 m.p.	Suprafata / buc - 1.70 m.p.	Suprafata / buc - 2.10 m.p.	Suprafata / buc - 1.50 m.p.	Suprafata / buc - 7.50 m.p.
Suprafata totala - 5.60 m.p.	Suprafata totala - 1.90 m.p.	Suprafata totala - 1.70 m.p.	Suprafata totala - 2.10 m.p.	Suprafata totala - 3.00 m.p.	Suprafata totala - 7.50 m.p.

ORDINUL ARHITECTILOR
DIN ROMANIA
150
Sever Olimpiu
ROȘU
Conducător arhitect
cu drept de semnătură



JUDEȚUL SIBIU
COMUNA BLAJEL
VIZAT SPRE NESC
Anexa la autorizația de construire
Nr. din 06. IUN. 2023
ARHITECT ȘEF

Ferestre total propus = 20.80 mp

Usi total propus = 21.80 mp

VERIFICATOR /EXPERT	NUME	SEMNATURA	REFERAT/EXPERTIZA/NR./DATA		
	SC BIROU PROIECTARE ROA CAD SRL Mun. Blaj, Str. Timotei Cipariu, Nr. 23, Jud. Alba Tel.: 0743937546; J1/290/2018; CUI 39093854		BENEFICIAR: COMUNA BLAJEL - prin MARGINEAN MARIUS - primar	PR. NR. 46/2022	
SPECIFICATIE	NUME	SEMNATURA	TITLU PROIECT: DESFIINTARE CASA CI, CONSTRUIRE CAPELA MORTUARA BLAJEL, AMENAJARE CURTE SI IMPREJMUIRE	FAZA +D.T.A.C. +D.T.O.E.	
SEF PROIECT	ing. CHIRIAC RAUL		AMPLASAMENT: Com. Blajel, Sat Blajel, Str. Horia, Nr. 34, Jud. Sibiu		
PROIECTAT	ing. CHIRIAC RAUL		SCARA 1:50	TITLU PLANSA:	PL. NR. R16
DESENAT	ing. POSA COSMIN		DATA 06.2022	PLAN TAMPLARIE PROPUS	

Acest document este proprietatea SC BIROU PROIECTARE CHIRIAC SRL si nu poate fi reprodus, copiat, imprumutat fara acordul scris al societatii.