

MEMORIU TEHNIC GENERAL

1. OBIECTUL PROIECTULUI:

OBIECTIV: CONSTRUIRE CASĂ MORTUARĂ PĂUCEA

Amplasament: Com. Blajel, Sat Paucea, Str. Cimitir, Nr. F.N., Jud. Sibiu

BENEFICIAR: COMUNA BLĂJEL – prin MARGINEAN MARIUS - primar

Adresa: Com. Blajel, Str. Tudor Vladimirescu, Nr. 70, jud. Sibiu

PROIECTANT: SC BIROU PROIECTARE CHIRIAC SRL

Adresa: Mun. Blaj, Str. Timotei Cipariu, Nr. 23, Jud. Alba

PROIECT: 26/2022

FAZA: D.T.A.C. + D.T.O.E.

DATA: 03.2022

2. CARACTERISTICILE AMPLASAMENTULUI:

Terenul este situat in intravilanul Com. Blajel, Sat Paucea, Str. Cimitir, Nr. F.N., Jud. Sibiu, are suprafata de $S=5755$ mp si este in scris in C.F. Nr. 101410, Nr. topo./cad. 01410, proprietarul tabular fiind COMUNA BLĂJEL – prin MARGINEAN MARIUS - primar .

- Retragerile fata de limitele de proprietate:
- la N cu 2.00 m fata de vecin: nr. top. 380/37-liber de constructii,
Drum Acces – IE 101246;
- la E cu 10.82 m fata de vecin: nr. top. 380/56;
- la S cu 42.90 m fata de vecin: nr. top. 409;
- la V cu 81.88 m fata de vecin: nr. top. 379.
- Valoarea de referinta a presiunii dinamice a vantului, avand IMR= 50 ani, $q_b=0.6$ kPa – conform CR 1-1-4-2012 – Cod de proiectare. Evaluarea actiunii vantului asupra constructiilor.
- Valoarea caracteristica a incarcarii din zapada pe sol $s_k=1.5$ kN/m² – conform CR 1-1-3-2012 – Cod de proiectare. Evaluarea actiunii zapezii asupra constructiilor.

- Valoarea de varf a acceleratiei terenului pentru proiectare $a_g=0.15g$, perioada de colt $T_C=0.7s$ – conform P 100-1/2013.

3. CARACTERISTICILE CONSTRUCTIEI PROPUSE:

- Functiunea: CASĂ MORTUARĂ.
- Dimensiunile maxime in plan: 8.00 x 17.85 m.
- Inaltimea maxima streasina: +3.50 m masurati de la cota ± 0.00 .
- Inaltimea maxima coama: +6.85 m masurati de la cota ± 0.00 .
- Suprafata construita (amprenta la sol): $S_c=125.90$ mp.
- Suprafata utila totala: $S_u=108.15$ mp.
- Suprafata desfasurata totala: $S_d=125.90$ mp.
- Procentul de ocupare al terenului (S_c/S), P.O.T.= 2.18 %.
- Coeficientul de utilizare al terenului (S_d/S), C.U.T.= 0.02.

4. DESCRIEREA FUNCTIONALA:

PARTER:

- Terasa, $S_u=20.40$ mp.
- Depozit, $S_u=6.00$ mp.
- Capela, $S_u=61.50$ mp.
- Camera frigorifica 1, $S_u=4.95$ mp.
- Camera frigorifica 2, $S_u=11.40$ mp.
- G.S. femei, $S_u=1.95$ mp.
- G.S. barbati, $S_u=1.95$ mp.
- Inaltimea nivelului este de 3.50 m la parter.

5. SOLUTII CONSTRUCTIVE SI DE FINISAJ:

- Structura este realizata din diafragme longitudinale si transversale din blocuri ceramice, incadrate in suprastructura de samburi din beton armat cu placa din beton armat peste umplutura si parter.
- Grosimea peretilor este de 25 cm la exterior, respectiv 25 si 15 cm la interior.

- In zona de fundare fara subsol, la o adancime de -1.75 m se vor executa fundatiile fata de cota ± 0.00 m a constructiei, fiind proiectata dintr-un bloc simplu de beton, de dimensiuni 0.50x 0.50 m, elevatii din beton, de dimensiuni 0.25 x 0.30 legate la partea superioara prin intermediul unor centuri din beton armat de dimensiuni 0.25 x 0.30 m.
- Fundatiile vor fi protejate cu hidroizaltie, iar dupa turnare acestora umpluturile se vor realiza in straturi de 10 – 20 cm compactate cu placa mecanica.
- Instalatii interioare de iluminat normal- 1 circuit la parter.
- Instalatii interioare de prize cu CP de uz general- 1 circuit la parter.

Necesarul de caldura al cladirii a fost calculat conform STAS 1907-97 luand ca temperaturi interioare:

- +18°C- pentru holuri;
- +20°C- pentru spatiile sociale;
- +22°C- pentru grupul sanitar.
- Instalatia electrica este dimensionata pentru urmatoorii parametrii:
 - Puterea instalata $P_i = 9,0$ kW;
 - Puterea absorbita $P_a = 8,6$ kW;
 - Tensiunea nominala $U = 230$ V;
 - Frecventa nominala a retelei $F = 50$ Hz.
- Peretii exteriori vor fi izolati cu vata bazaltica de 10 cm, pentru a asigura o buna performanta termica a cladirii.
- Planseul peste umplutura se afla la cota -0.05 m este realizat dintr-o placa de beton armat pe ambele directii cu grosimea de 10 cm.
- Planseul peste parter se afla la cota +3.00 m si este realizat dintr-un sistem de grinzi de lemn ignifugate si ecarisate cu grosimea de 15x18 cm.
- Sarpanta este realizata din lemn de rasinoase, tratat prin ignifugare si antiseptizare si este alcatuita din cosoroabe fixate prin tije inglobate in beton, popi, capriori si contravantuiri.
- Invelitoarea este realizata din tigla ceramica asezata pe sipci.

Finisaje:

INTERIOR:

- Pardoseli reci – placi de gresie.
- Pardoseli calde – parchet.
- Zugraveli pereti – zugraveli lavabile fara compusi organici volatili (C.O.V.).

EXTERIOR

- Soclu – zugraveala fara C.O.V.
- Tamplarii – lemn cu geam termopan.
- Zugraveli pereti – zugraveli lavabile fara C.O.V.
- Sarpanta este realizata din lemn ecarisat, de tip dulghereasca, in doua ape, si are invelitoarea realizata din tigla profilata.
- Nu se vor afecta, in nici un fel, retelele de utilitati publice din zona. Se vor realiza lucrari de racordari a instalatiilor interioare.
- Toate instalatiile pentru utilitati se vor executa in baza unor proiecte de specialitate, de catre personal autorizat si vor respecta normele igienico – sanitare specifice spatiului proiectat.

6. INDEPLINIREA CERINTELOR DE CALITATE:

6.1. REZISTENTA SI STABILITATE:

- Categoria de importanta D – redusa – conform H.G. 776/1997.
- Clasa de importanta si expunere la cutremur III – conform P 100-1/2013.

Satisfacerea acestei cerinte se realizeaza prin:

- Utilizarea favorabila a amplasamentului si a vecinatatilor.
- Conceperea constructiei astfel incat sa se obtina o comportare favorabila a acesteia si a partilor sale componente.
- Prevederea unor detalii constructive verificate in practica.
- Utilizarea unor materiale si produse de constructie cu proprietati si performante certificate.

6.2. SIGURANTA IN EXPLOATARE:

Pentru indeplinirea acestei cerinte se au in vedere:

- Respectarea intocmai a legislatiei in constructii, a tuturor standardelor si normativelor specifice.
- Prevederea masurilor de siguranta in utilizare, inaltime corespunzatoare ale parapetelor, solutii adecvate de iluminare naturala si artificiala, incalzire si ventilatie.
- Dimensionarea si rezolvarea corecta a functiunilor componente, a circulatiilor pe orizontala si verticala.

- Stabilirea corectă a amplasării mobilierului și utilajelor funcționale.
- Alegerea finisajelor adecvate.
- Siguranța utilizării instalațiilor, în sensul evitării riscurilor de accidentare prin electrocutare, descărcări electrice, explozie, opărire, arsuri, intoxicații.
- Protecția în vederea lucrărilor de întreținere, reparații și curățire a construcției pe durata exploatarei.
- Siguranța la intruziune prin prevederea mijloacelor de acces moderne și etanșe.

6.3. SECURITATEA LA INCENDIU:

- Gradul de rezistență la foc a construcției III, riscul la incendiu mic – conform P 118-1999.
- Ignifugarea elementelor din lemn este obligatorie pentru materialele din lemn și se va realiza numai de firme autorizate în acest scop și doar cu produse avizate de Comandamentul Trupelor de Pompieri și de Ministerul Sănătății.

6.4. IGIENA, SANATATEA SI MEDIU:

- Se va asigura calitatea finisajelor (să nu rețină praful, să nu permită dezvoltarea organismelor parazite) pentru a nu periclita siguranța utilizatorilor.
- Se va asigura calitatea iluminatului artificial și natural prin dispunerea eficientă a ferestrelor și prin ecranarea corpurilor de iluminat artificial.
- Zgomotul va fi menținut la un nivel care să nu afecteze sănătatea oamenilor.
- Se va realiza curățenia și întreținerea permanentă în interiorul și exteriorul construcției.
- Se va realiza deratizarea și dezinsectia în cazul apariției focarelor de infecție.
- Se interzice depozitarea de substanțe toxice și inflamabile în spațiile locuite, iar prin utilizarea terenului și a construcțiilor aferente nu se va afecta siguranța mediului sau sănătatea oamenilor.
- Depozitarea resturilor menajere se va face în recipiente cu destinație exclusivă, care se vor ridica periodic de serviciul de salubritate.

6.5. PROTECTIA LA ZGOMOT:

- Izolarea acustică a încăperilor se va realiza prin elementele de construcție (pereți, planșee) și prin alcatuirea structurală.

- Sursele de zgomot ce functioneaza in interiorul constructiei trebuie sa mentina un nivel de zgomot incadrat in valorile admisibile.

6.6. IZOLAREA TERMICA SI ECONOMIA DE ENERGIE:

- Pentru obtinerea unei rezistente termice interioare cat mai bune, in proiect s-au prevazut izolatii termice pentru peretii exteriori, sub tencuiala, direct pe zidarie si pentru alte elemente constructive, astfel incat, coeficientul global de izolare termica $G < G_N$.

6.7. MASURI DE PROTECTIE CIVILA:

- Constructia proiectata nu necesita adapost de protectie civila conform O.M.A.I. 602/2003.

6.8. ORGANIZAREA DE SANTIER:

- Organizarea de santier va fi realizata de constructor in colaborare cu beneficiarul, in aceasta fiind prevazute locuri de depozitare a materialelor precum si transportul deseurilor si a molozului la groapa de gunoi a localitatii.

6.9. PROTECTIA MUNCII:

Se vor respecta N.T.S.M. si P.S.I. anexate proiectului.

INTOCMIT:

Dipl. ing. Chiriac Raul

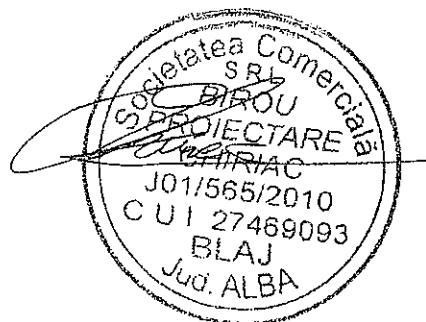

DETALII BUIANDRUGI sc. 1:25

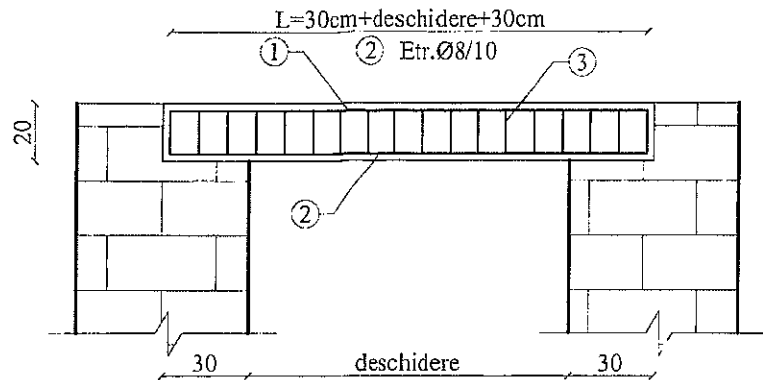

NOTA:

- înainte de turnarea betonului se va chema proiectantul pentru verificarea armaturilor

10 $\left[\begin{array}{l} \textcircled{1} 3\text{Ø}12\text{BST}500\text{B } L=30\text{cm}+\text{deschidere}+30\text{cm} \\ \text{unde deschidere este variabila si maxim } 1.20\text{m} \end{array} \right] 10$

CARACTERISTICI MATERIALE:

- clasa de expunere: XC2
 - beton:
 C16/20-T3-P4-II/A-32.5-0...31-A/C=0.75-CI 0.2
 - otel:
 BST500B
 - stratul de acoperire cu beton: 2.5cm

10 $\left[\begin{array}{l} \textcircled{2} 3\text{Ø}12\text{BST}500\text{B } L=30\text{cm}+\text{deschidere}+30\text{cm} \\ \text{unde deschidere este variabila si maxim } 1.20\text{m} \end{array} \right] 10$

BUIANDRUG ZID 25 cm

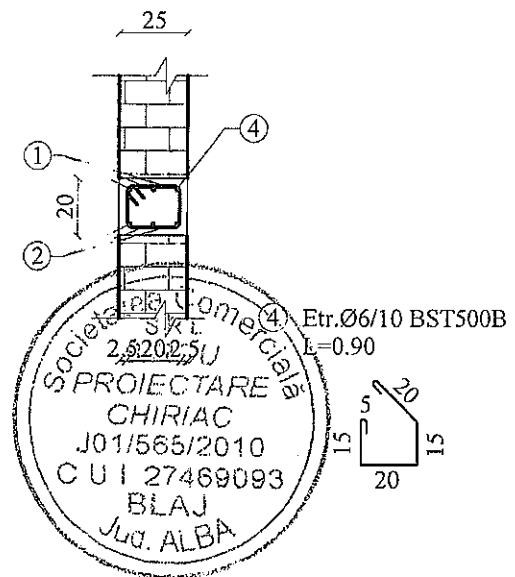

VERIFICATOR /EXPERT	NUME	SEMNATURA	REFERAT/EXPERTIZA/NR./DATA		
	SC BIROU PROIECTARE CHIRIAC SRL Mun. Blaj, Str. Timotei Cipariu, Nr. 23, Jud. Alba Tel.: 0743937546 J01/565/2010; CUI 27469093		BENEFICIAR: COMUNA BLAJEL - prin MARGINEAN MARIUS - primar	PR. NR. 26/2022	
SPECIFICATIE	NUME	SEMNATURA	TITLU PROIECT: CONSTRUIRE CAPELA MORTUARA PAUCEA	FAZA +D.T.A.C. +D.T.O.E.	
SEF PROIECT	ing. CHIRIAC RAUL		AMPLASAMENT: Com. Blajel, Sat Paucea, Str. Cimitir. Nr. F.N., Jud. Sibiu		
PROIECTAT	ing. POSA COSMIN		DATA	TITLU PLANSĂ: DETALII BUIANDRUGI	PL. NR. R05
DESENAT	ing. POSA COSMIN		03.2022		

Acest document este proprietatea SC BIROU PROIECTARE CHIRIAC SRL si nu poate fi reprodus, copiat, imprumutat fara acordul scris al societatii.

DETALIU ARMARE GRINDA

G2 - 2buc. sc. 1:25

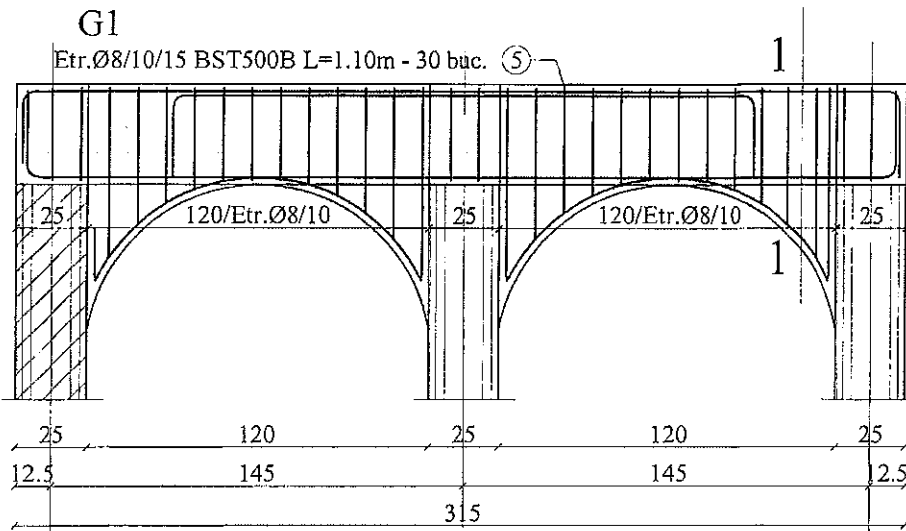

SECTIUNE 1-1:

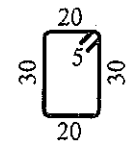
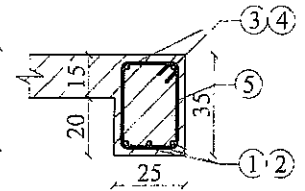

⑤ Etr. Ø8/10, 15cm
BST500B; L=variabil
1.10m-1.70m
30 buc./grinda

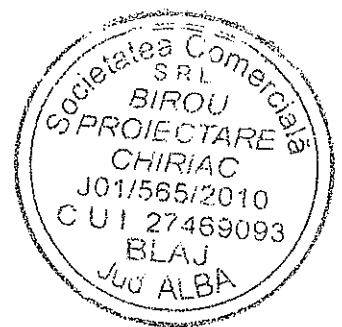
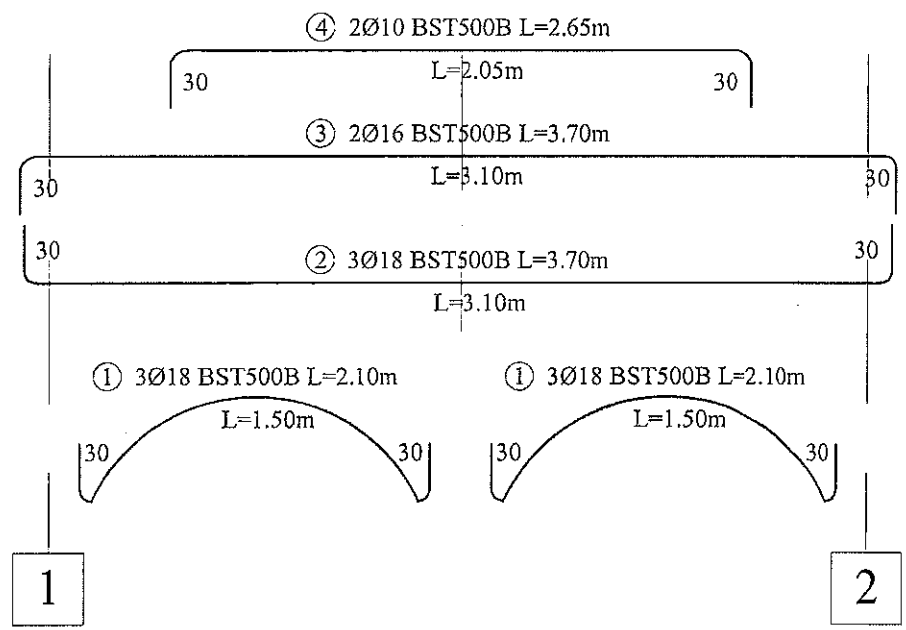

VERIFICATOR /EXPERT	NUME	SEMNATURA	REFERAT/EXPERTIZA/NR./DATA	
	SC BIROU PROIECTARE CHIRIAC SRL Mun. Blaj, Str. Timotei Cipariu, Nr. 23, Jud. Alba Tel.: 0743937546 J01/565/2010; CUI 27469093		BENEFICIAR: COMUNA BLAJEL - prin MARGINEAN MARIUS - primar ADRESA: Com. Blajel, Sat Blajel, Str. Tudor Vladimirescu, Nr. 70, Jud. Sibiu	
	PR. NR. 26/2022	TITLU PROIECT: CONSTRUIRE CAPELA MORTUARA PAUCEA AMPLASAMENT: Com. Blajel, Sat Paucea, Str. Cimitir, Nr. F.N., Jud. Sibiu		FAZA +D.T.A.C. +D.T.O.E.
SPECIFICATIE	NUME	SEMNATURA	SCARA 1:50	TITLU PLANSA: DETALIU ARMARE GRINDA G2
SEF PROIECT	ing. CHIRIAC RAUL		DATA 03.2022	PL. NR. R10
PROIECTAT	ing. POSA COSMIN			
DESENAT	ing. POSA COSMIN			

Acest document este proprietatea SC BIROU PROIECTARE CHIRIAC SRL si nu poate fi reprodus, copiat, imprumutat fara acordul scris al societatii.

PLAN FUNDATII SC. 1:50

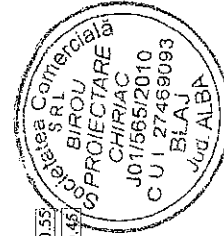
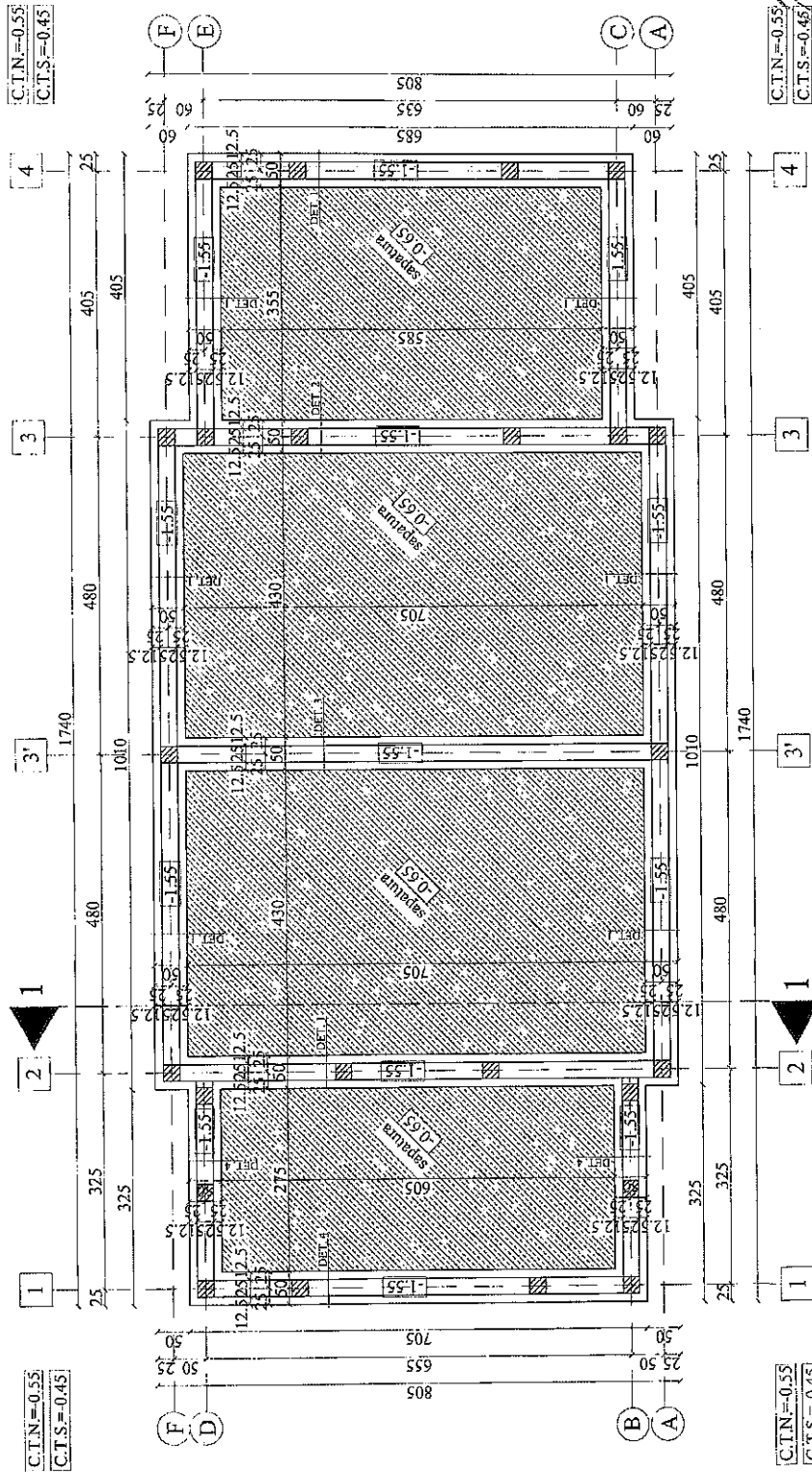

NOTA:

- in zona fara subsol se va funda la o adancime de -1.55m fata de cota ±0.00
- C.T.S. va fi aceeași cu C.T.N. și este de -0.45 m
- ultimii 20 cm se vor sapa manual, iar betonul se va tuma imediat dupa terminarea sapaturii
- cota ±0.00 se va considera cota pardoselii finite a parterului.
- la executarea sapaturii se vor respecta cotele de nivel din proiect
- inginerul proiectant și geologul se vor chema pentru verificarea cotei sapaturii și natura terenului de fundare, înainte de turnarea betonului
- la executarea sapaturii se vor respecta cu strictețe normele de protecție a muncii în vigoare

ASIGURAREA EXIGENTELOR DE CALITATE:

- categoria de importanta D - redusa - conform H.G. 766/1997
- clasa de importanta și expunere la cutremur III - conform P 100-1/2013
- valoarea de varf a acceleratiei terenului pentru proiectare ag=0.15g, perioada de colt Tc=0.7s - conform P100/2013
- gradul de rezistenta la foc a constructiei III, riscul la incendiu mic - conform P118/1999

CARACTERISTICI MATERIALE:

- clasa de expunere: XC2
- beton in suprapunerea: C16/20-T3-P4-II/A-32.5-0...31-A/C=0.75-CI 0.2
- beton in centrul de fundare și placa pe sol: C12/15-T3-P4-II/A-32.5-0...16-A/C=0.50-CI 0.2
- beton in blocuri de fundare: C8/10-T3-P4-II/A-32.5-0...16-A/C=0.50-CI 0.2
- oțel: BST500B
- stratul de acoperire cu beton: 2.5cm

VERIFICATOR /EXPERT	NUME	SEMNATURA	REFERAT/EXPERTIZA/NR./DATA
Birou Proiectare Chiriac	SC BIROU PROIECTARE CHIRIAC SRL Mem. Bih. Str. Timotei Cipariu, Nr. 33, Jud. Alba Tel.: 0743937516; J011565/2010; CUI 27469093		BENEFICIAR: COMUNA BLAJEL - prin MARGINEAN MARIUS - primar ADRESA: Com. Blajel, Str. Tudor Vladimirescu, Nr. 70, Jud. Sibiu
			TITLU PROIECT: CONSTRUIRE CAPELA MORTUARA PAUCEA
SPECIFICATIE	NUME	SEMNATURA	AMPLASAMENT: Com. Blajel, Str. Paucea, Str. Cimitir, Str. F.N. Jud. Sibiu
SEF PROIECT	ing. CHIRIAC RALU		
PROIECTAT	ing. POSEA COSMIN		
DESEINAT	ing. POSEA COSMIN		
			TITLU PLANSĂ: PLAN FUNDATII
			PR. NR. 26/2022
			FAZA +D.T.A.C. +D.T.O.E.
			PL. NR. R01

Acest document este proprietatea SC BIROU PROIECTARE CHIRIAC SRL și nu poate fi reprodus, copiat, imprimat sau acordat scris al societății.

DETALIU 1

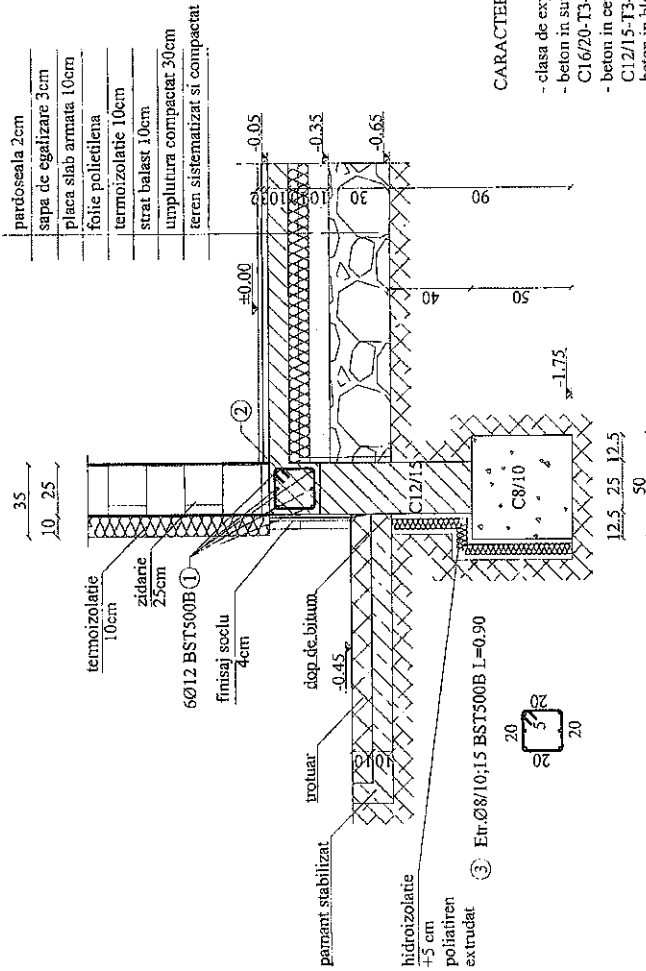

CARACTERISTICI MATERIALE:

- clasa de expunere: XC2
- beton in supstructura si placa pe subso: C16/20-T3-P4-II/A-32.5-0...31-A/C=0.75
- beton in centuri de fundare si placa pe soi: C12/15-T3-P4-II/A-32.5-0...16-A/C=0.50
- beton in blocuri de fundare: C8/10-T3-P4-II/A-32.5-0...16-A/C=0.50
- otei: BST500B
- stratul de acoperire cu beton: 2.5cm

NOTA:

- inainte de turnarea betonului se va realiza proiectantul pentru verificarea armaturilor

DETALIU 2

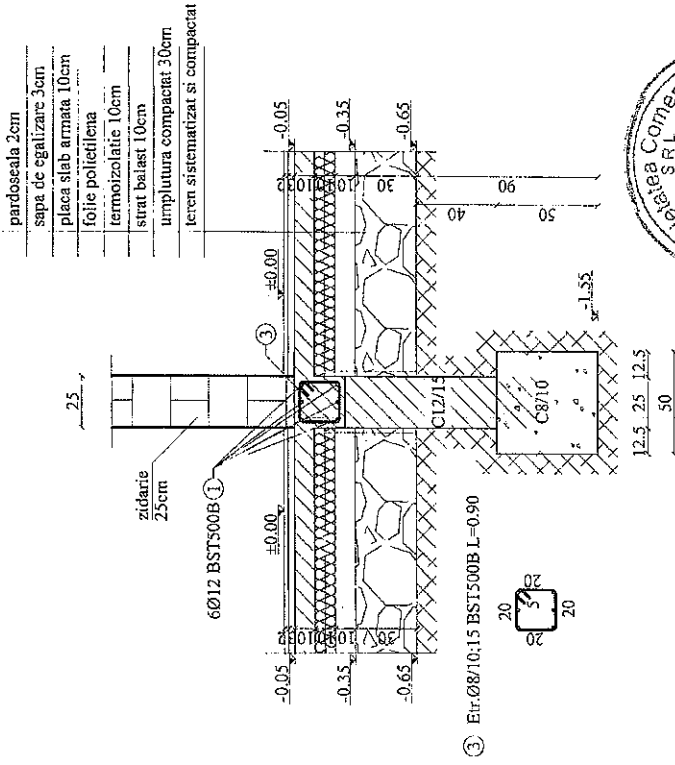

VERIFICATOR /EXPERT	NUME	SEMNATURA	REFERAT/EXPERTIZA/NR./DATA
Birou proiectare Chiriac	SC BIROU PROIECTARE CHIRIAC SRL Mun. Blaj, Str. Timoteu Ciupria, Nr. 23, Jud. Alba Tel.: 074.9937546; 01/566/2010; CUI 27469093		BENEFICIAR: COMUNA BLAJEL - prin MARGINEAN MARIUS - primar ADRESA: Com. Blajel, Sa Blajel, Str. Tudor Vladimirescu, Nr. 70, Jud. Sibiu
SPECIFICATIE	NUME	SEMNATURA	TITLU PROIECT: CONSTRUIREA CAPELA
SEF PROIECT	Ing. CHIRIAC RAUL	1:50	MORTUARA PAUCEA
PROIECTAT	Ing. POSEA COSMIN	DATA	AMPLASAMENT: Com. Blajel, Str. Paucea, Str. Cimbril, Nr. E.N. Jud. Sibiu
DESENAT	Ing. POSEA COSMIN	03.2022	TITLU PLANSĂ: DETALIU I, DETALIU 2
Acest document este proprietatea SC BIROU PROIECTARE CHIRIAC SRL si nu poate fi reprodus, copiat, imprimat sau acordat scris al societatii			FAZA +D.T.A.C +D.T.O.E
			PL. NR. R02
			DETALII FUNDATII I

DETALII FUNDATII I sc. 1:25

DETALIU 4

- pardoseala 2cm
- sapa de egalizare 3cm
- placa slab armata 10cm
- folie polietilena
- termoizolatie 10cm
- strat balast 10cm
- umplutura compactat si compactat
- teren sistematizat si compactat

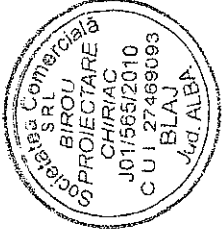
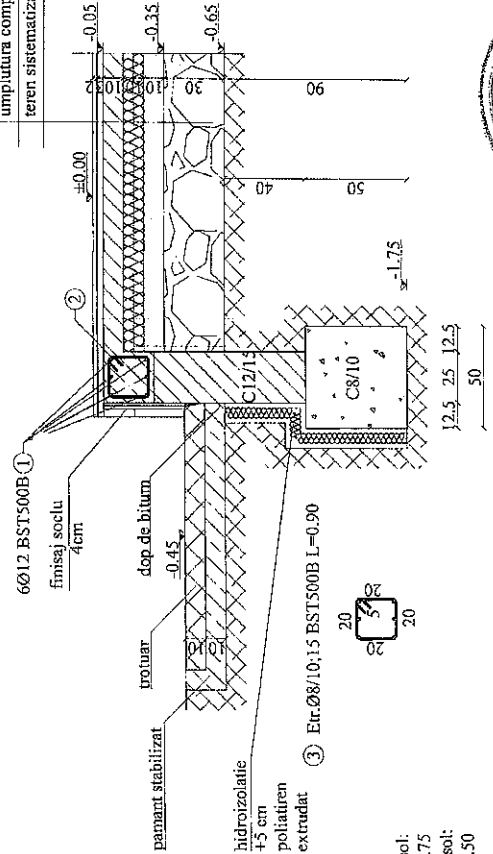

DETALIU 3

- pardoseala 2cm
- sapa de egalizare 3cm
- placa slab armata 10cm
- folie polietilena
- termoizolatie 10cm
- strat balast 10cm
- umplutura compactat si compactat
- teren sistematizat si compactat

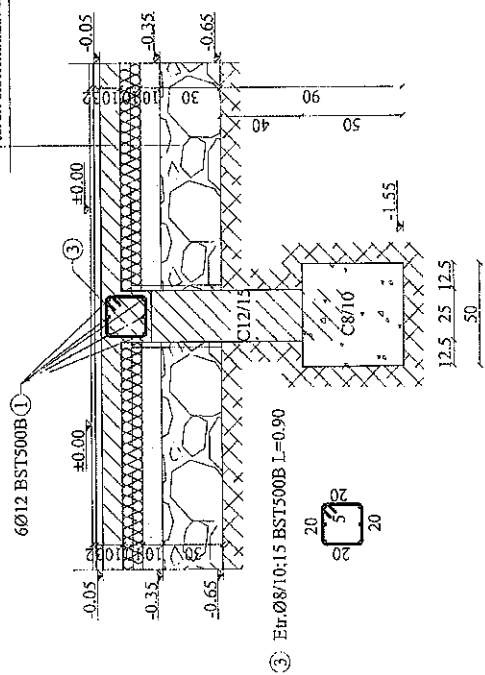

CARACTERISTICI MATERIALE:

- clasa de expunere: XC2
- beton in supstructura si placa pe subsol: C16/20-T3-P4-II/A-32.5-0...31-A/C=0.75
- beton in ceturii de fundare si placa pe sol: C12/15-T3-P4-II/A-32.5-0...16-A/C=0.50
- beton in blocuri de fundare: C8/10-T3-P4-II/A-32.5-0...16-A/C=0.50
- otel: BST500B
- stratul de acoperire cu beton: 2.5cm

NOTA:

- inainte de turnarea betonului se va chema proiectantul pentru verificarea armaturilor

VERIFICATOR / EXPERT	NUME	SEMNATURA	REFERAT/EXPERTIZA/NR./DATA
Birou Proiectare Chiriac	SC BIROU PROIECTARE CHIRIAC SRL Mun. Blaj, Str. Timotei Cipariu, Nr. 23, Jud. Alba Tel: 0373797546 0115662010; 0117468993		BENEFICIAR: COMUNA BLAJEL - prin MARGINEAN MARIUS - primar ADRESA: Com. Blajel, Str. Blajel, Str. Tudor Vladimirescu, Nr. 23, Jud. Sibiu
SPECIFICATIE	NUME	SEMNATURA	TITLU PROIECT: CONSTRUIRE CAPELA
SEF PROIECT	ing. CHIRIAC RAUL		AMPLASAMENT: Com. Blajel, Str. Paveze, Str. Cimilitir, Nr. 18, Jud. Sibiu
PROIECTAT	ing. POSEA COSMIN		SCARA: 1:50
DESENAT	ing. POSEA COSMIN		TITLU PLANSĂ: DETALIU 3, DETALIU 4
			DETALIU FUNDATII 2
			FAZA: +D, T.A.C. +D, T.O.E.
			PL. NR. R03

DETALII FUNDATII 2 sc. 1:25

Acest document este proprietatea SC BIROU PROIECTARE CHIRIAC SRL si nu poate fi reprodus, copiat, imprimat sau acordat scris al societatii.

DETALIU DE ANCORARE A BARELOR IN CENTURI LA COLTURI

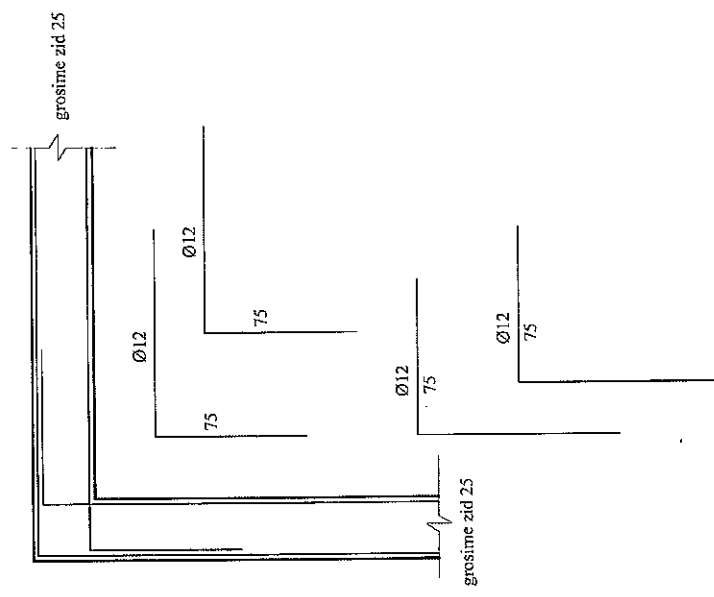

DETALIU DE ANCORARE A BARELOR IN CENTURI LA ZIDUL MEDIAN

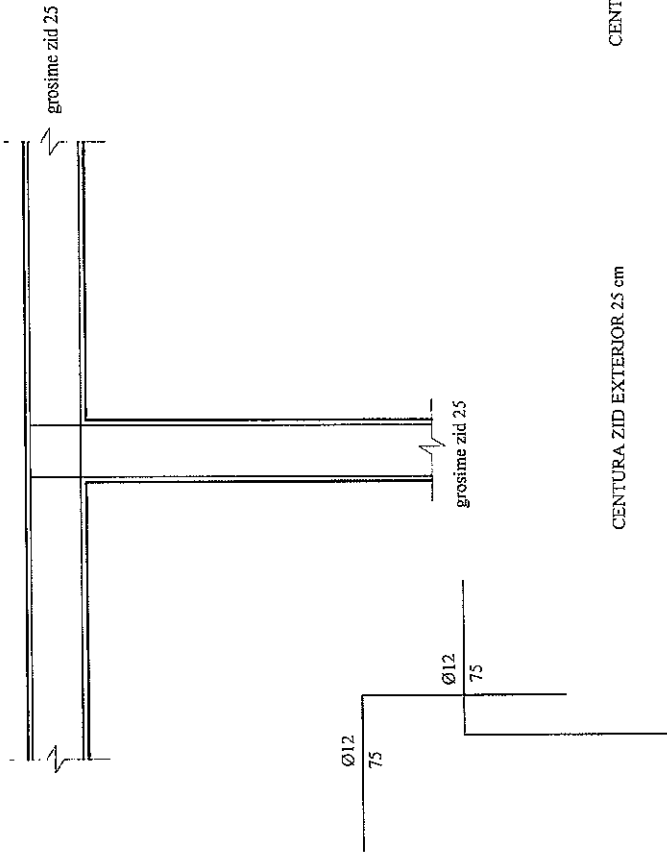

CENTURA ZID EXTERIOR 25 cm

CENTURA ZID MEDIAN 25 cm

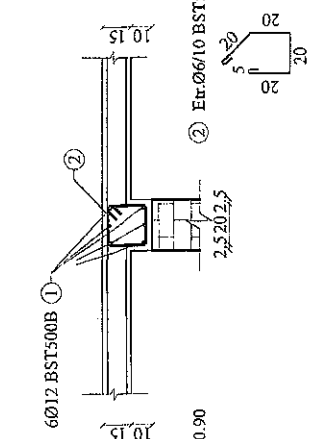
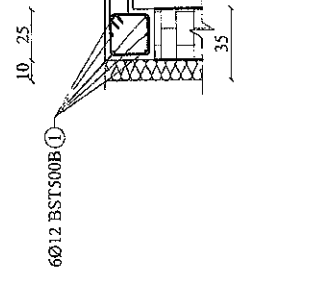

NOTA:

- înainte de turnarea betonului se va chema proiectantul pentru verificarea armaturilor

CARACTERISTICI MATERIALE:

- clasa de expunere: XC2
- beton: C16/20-T3-P4-II/A-32.5-0...31-A/C=0.75 CI 0.2
- oțel: BST500B
- stratul de acoperire cu beton: 2.5cm

VERIFICATOR /EXPERT	NUME	SEMNATURA	REFERAȚI/EXPERTIZA/NR./DATA
	SC BIROU PROIECTARE CHIRIAC SRL Mih. Blaj, Str. Timotea Ciopârta, Nr. 23, Județ. Alba Tel.: 0749397546; J01/565/2010; CUI 27469093		BENEFICIAR: COMUNA BLAJEL - prin MARGHEAN MARIUS - primar ADRESA: Com. Blajel, Str. Blajel, Str. Tudor Vladimirescu, Nr. 70, Jud. Sibiu
SPECIFICATIE	NUME	SEMNATURA	TITLU PROIECT: CONSTRUIRE CAPELA
SEE PROIECT	ing. CHIRIAC RALU		AMPLASAMENT: Com. Blajel, Str. Paucen, Str. Chimitic, Nr. F.N., Jud. Sibiu
PROIECTAT	ing. POȘA COSMIN		TITLU PLANSĂ:
DESENAȚ	ing. POȘA COSMIN		DATA 03.2022
			PL. NR. R04

DETALII CENTURI sc. 1:25

Acest document este proprietatea SC BIROU PROIECTARE CHIRIAC SRL și nu poate fi reprodus, copiat, imprimat sau acviziționat de societăți.

(A) S1

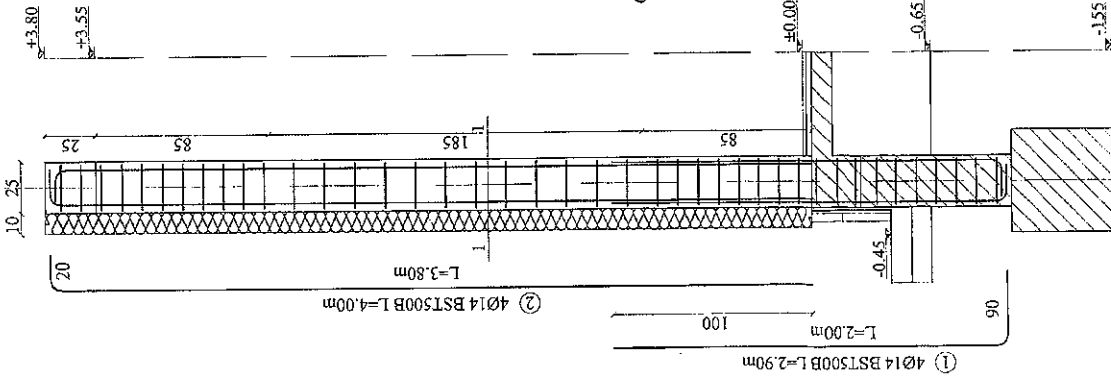

SECTIONE 1-1:

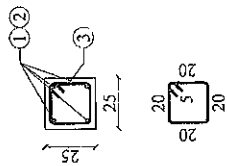

③ Etr. Ø8/10,15cm
BST500B; L=0.90m
41 buc./stalp

CARACTERISTICI MATERIALE:

- clasa de expunere: XC2
- beton în stalpi: C16/20-T3-P4-III/A-32.5-0...31-A/C=0.75
- oțel: BST500B
- stratul de acoperire cu beton: 2.5cm

NOTA:

- înainte de turnarea betonului se va chema proiectantul pentru verificarea armaturilor

(F) S2

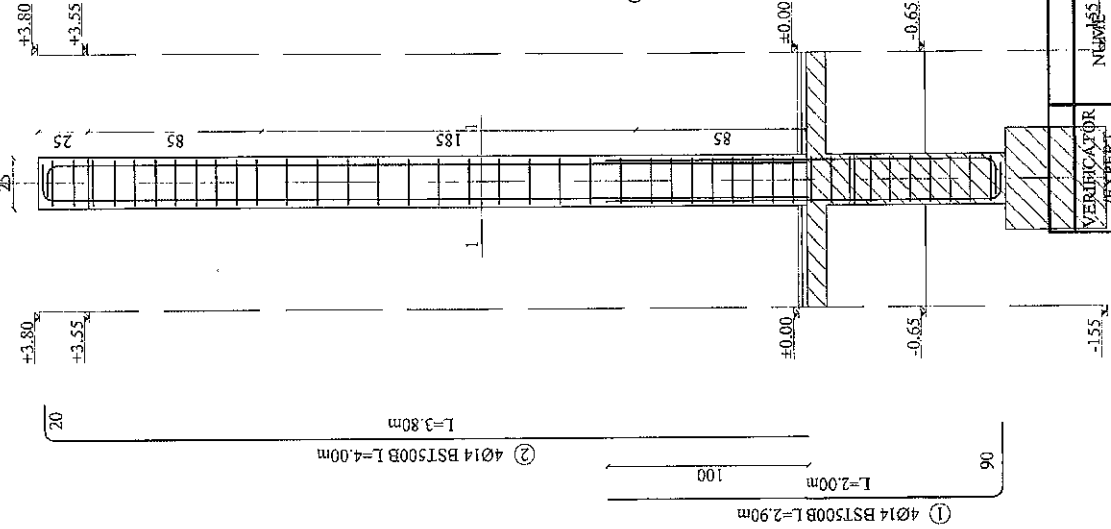

SECTIONE 1-1:

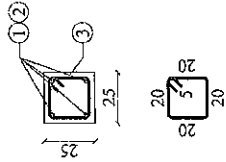

③ Etr. Ø8/10,15cm
BST500B; L=0.90m
41 buc./stalp

CARACTERISTICI MATERIALE:

- clasa de expunere: XC2
- beton în stalpi: C16/20-T3-P4-III/A-32.5-0...31-A/C=0.75
- oțel: BST500B
- stratul de acoperire cu beton: 2.5cm

NOTA:

- înainte de turnarea betonului se va chema proiectantul pentru verificarea armaturilor



VERIFICATOR TEHNIC	NUMĂR	SEMNAȚURA	REFERAT/EXPERTIZĂ NR./DATA
Birou Proiectare Chiriac			BENEFICIAR: COMUNA BLAJEL - prin MARGINEAN MARIUS - primar ADRESA: Com. Blajel, Str. Blajel, Str. Tudor Vladimirescu, Nr. 20, Jud. Sibiu
			TITLU PROIECT: MONTURILE CAPELA MORTUARA PAUCEA
			AMPLASAMENT: Com. Blajel, Str. Paucen, Str. Cimilit, Nr. 2, Jud. Sibiu
			TITLU PLANSĂ: DETAII ARMARE SAMBURI S1, ARMARE SAMBURI S2
			PR. NR. 26/2022
			FAZA +D.T.A.C. +D.T.O.E.
			PL. NR. R06

DETAII ARMARE SAMBURI S1 - 4 buc.
ARMARE SAMBURI S2 - 8 buc. sc. 1:25

Acest document este proprietatea SC BIROU PROIECTARE CHIRIAC SRL și nu poate fi reprodus, copiat, imprimat sau folosit în alt scop decât cel pentru care a fost emis.

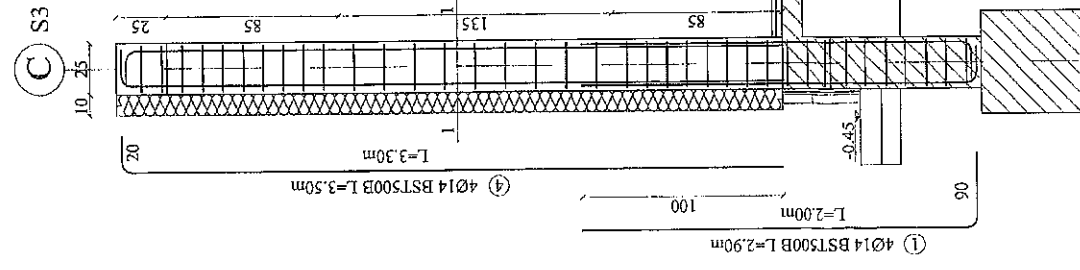

SECȚIUNE 1-1:

③ Etr.Ø8/10,15cm
BST500B; L=0,90m
37 buc./stalp

CARACTERISTICI MATERIALE:
- clasa de expunere: XC2
- beton în stalpi:
C16/20-T3-P4-III/A-32.5-0...31-A/C=0.75
- oțel: BST500B
- stratul de acoperire cu beton: 2.5cm

NOTA:

- înainte de turnarea betonului se va cherna
protecianul pentru verificarea armaturilor

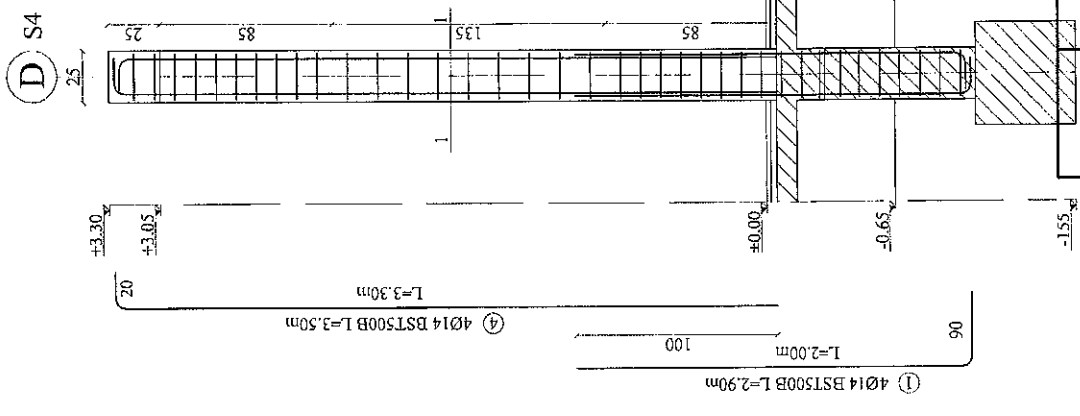

SECȚIUNE 1-1:

③ Etr.Ø8/10,15cm
BST500B; L=0,90m
37 buc./stalp

CARACTERISTICI MATERIALE:
- clasa de expunere: XC2
- beton în stalpi:
C16/20-T3-P4-III/A-32.5-0...31-A/C=0.75
- oțel: BST500B
- stratul de acoperire cu beton: 2.5cm

NOTA:

- înainte de turnarea betonului se va cherna
protecianul pentru verificarea armaturilor

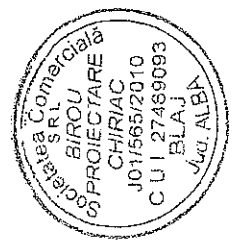

VERIFICATOR / EXPERT		NUME SEMNATURA		REFERAT/EXPERTIZANR./DATA	
Birou Proiectare Chiriac		SC BIROU PROIECTARE CHIRIAC SRL Mun. Blaj, Str. Timotei Ciuhutu, Nr. 23, Jud. Alba Tel: 0749837546 301/5652010; CUI 27499093		BENEFICIAR: COMUNA BLAJEL - prin MARGINEAN MARIUS - primar ADRESA: Com. Blajel, Sca Blajelit, Str. Tudor Vladimirescu, Nr. 20, Jud. Sibiu	
SPECIFICATIE		NUME SEMNATURA		TITLU PROIECT: CONSTRUIRE CAPELA MORTUARA PAUCEA	
SEF PROIECT		ING. CHIRIAC RAUL		AMPLASAMENT: Com. Blajel, Sca Paucea, Str. Ciuhutir, Nr. 21, Jud. Sibiu	
PROIECTAT		ING. POSEA COSMIN		TITLU PLANSĂ: DETLAI ARMARE SAMBURI S3, ARMARE SAMBURI S4	
DESENAT		ING. POSEA COSMIN		PL. NR. R07	
		DATA		PR. NR. 26/2022	
		03.2022		FAZA +D.T.A.C. +D.T.O.E.	

DETLAI ARMARE SAMBURI S3 - 2 buc.
ARMARE SAMBURI S4 - 10 buc. sc. 1:25

Acest document este proprietatea SC BIROU PROIECTARE CHIRIAC SRL și nu poate fi reprodus, copiat, imprimat sau acordat scris al societății.

DETALIU ARMARE GRINDA G1 AX 1-1 - 1buc. sc. 1:25

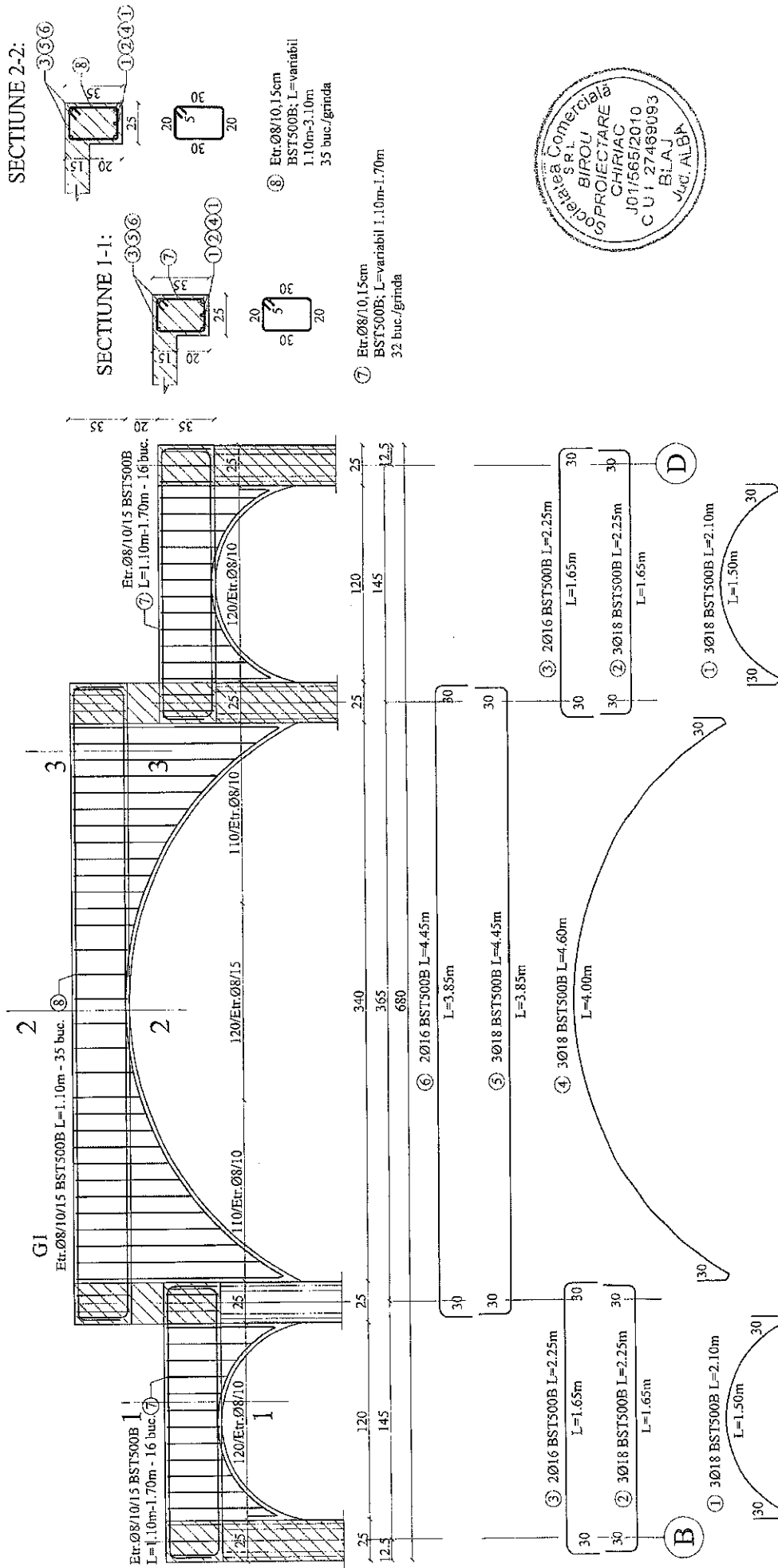

VERIFICATOR /EXPERT	NUME	SEMNATURA	REFERAT/EXPERTIZA/NR./DATA
Birou Proiectare Chiriac	SC BIROU PROIECTARE CHIRIAC SRL Mun. Blaj, Str. Timotea Ciupanu, Nr. 23, Jud. Alba Tel.: 0743937546 J01/565/2010; CU 27469093		BENEFICIAR: COMUNA BLAJEL - printru MARGINEAN MARIUS - primar ADRESA: Com. Blajel, Sat. Blajel, Str. Tudor Vladimirescu, Nr. 70, Jud. Sibiu
SPECIFICATIE	NUME	SEMNATURA	TITLU PROIECT: CONSTRUIRE CAPELA MORTUARA PAUCEA
SEF PROIECT	ing. CHIRIAC RAUL	SCARA 1:50	AMPLASAMENT: Com. Blajel, Sat. Pauceni, Str. Cimbric, Nr. F.N. Jud. Sibiu
PROIECTAT	ing. POSEA COSMIN	DATA 03.2022	TITLU PLANSA: DETALIU ARMARE GRINDA G1 AX 1-1
DESENAT	ing. POSEA COSMIN		PL. NR. R09

Acest document este proprietatea SC BIROU PROIECTARE CHIRIAC SRL si nu poate fi reproducut, copiat, imprimat sau aratat altcuiva fara acordul scris al asociatilor.

PLAN DISPUNERE GRINZI B.A. sc. 1:75

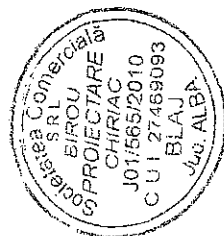
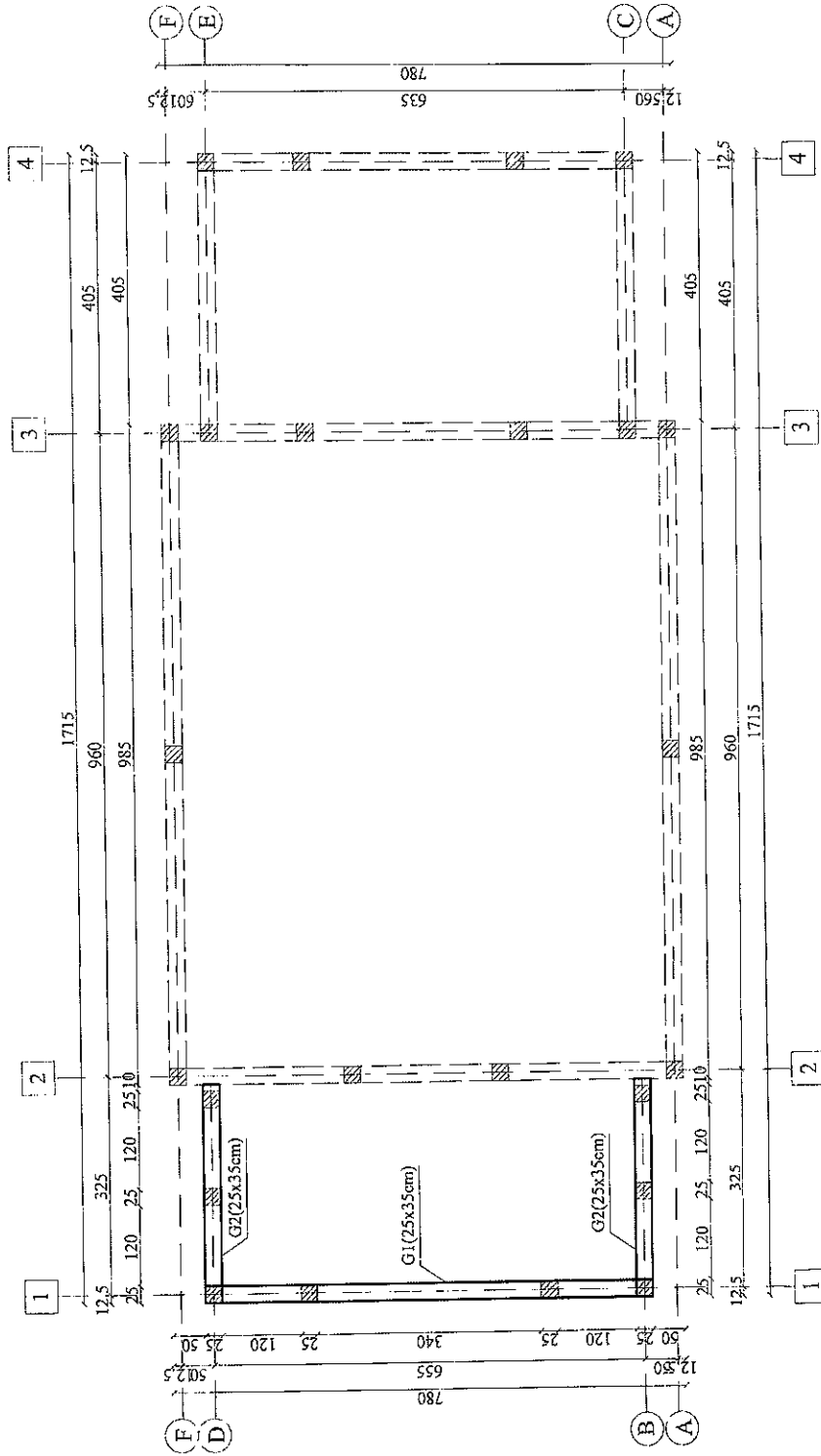

LEGENDA GRINZI:

- G1 - grinda B.A. (25 x 35 cm) - P
- G2 - grinda B.A. (25 x 35 cm) - P

VERIFICATOR / EXPERT	NUME	SEMNATURA	REFERAT/EXPERTIZA/NR./DATA
	SC BIROU PROIECTARE CHIRIAC SRL Mun. Blaj, Str. Timotei Ciupanu, Nr. 23, Jud. Alba Tel: 0743937546; J01/5665/2010; CUI 27469093		BENEFICIAR: COMUNA BLAJEL - prin MARGINEAN MARIUS - primar Nr. 70, Jud. Sibiu
SPECIFICATIE	NUME	SEMNATURA	TITLU PROIECT: CONSTRUIRE CAPELIA
SEF PROIECT	ing. CHIRIAC RAUL		FAZA +D.T.A.C. +D.T.O.E.
PROIECTAT	ing. POSEA COSMIN		MORTUARA PAUCEA
DESENAT	ing. POSEA COSMIN		AMPLASAMENT: Com. Blajel, Str. Pucea, Str. Ciunfir, Nr. 1, Jud. Sibiu
Acest document este proprietatea SC BIROU PROIECTARE CHIRIAC SRL si nu poate fi reprodus, copiat, imprumutat fara acordul scris al societatii.			TITLU PLAN SA: PLAN DISPUNERE GRINZI B.A.
			PL. NR. R11

PLAN ARMARE PLACA B.A. PESTE UMPLUTURA sc. 1:75

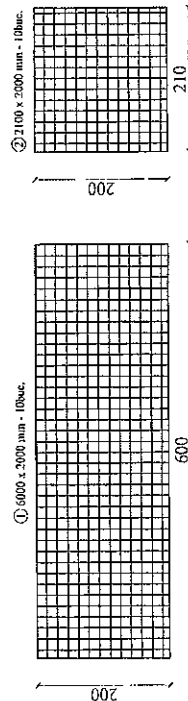
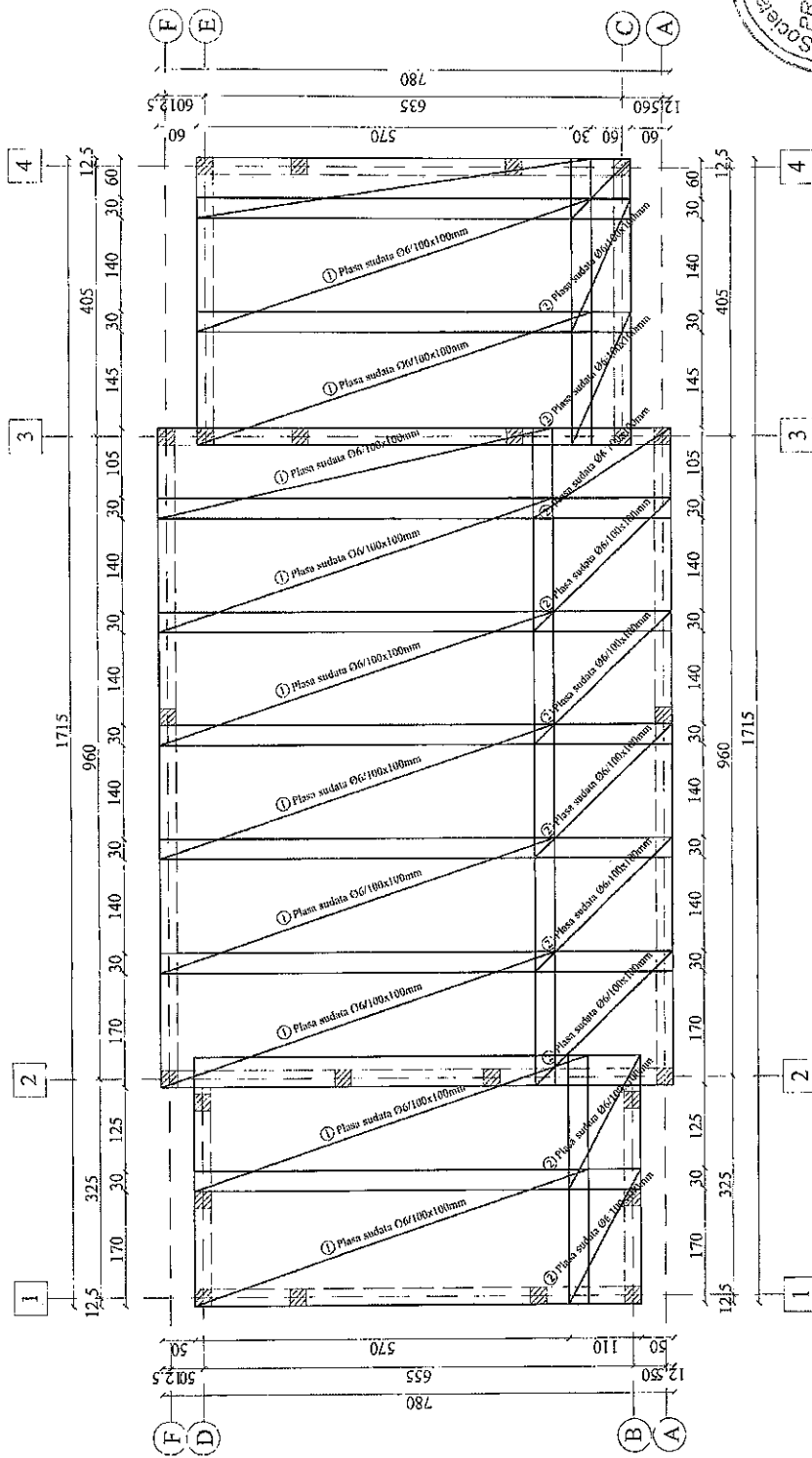

VERIFICATOR / EXPERT	NUME	SEMNAȚURA	REFERAT/EXPERTIZĂ NR./DATA
Birou Proiectare Chiriac	SC BIROU PROIECTARE CHIRIAC SRL Mum. Blaj, Str. Timotei Cipariu, Nr. 31, Jud. Alba Tel.: 0743937546; 0115652010; CUI 27469093		BENEFICIAR: COMUNA BLAJEL - prin MARGINEAN MARIUS - primar ADRESA: Com. Blajel, Sat. Blajel, Str. Tudor Vladimirescu, Nr. 70, Jud. Sibiu
SPECIFICATIE	NUME	SEMNAȚURA	TITLU PROIECT: CONSTRUIRE CAPELA
SEF PROIECT	ing. CHIRIAC RAUL	SCARA	MORTUARA PAUCEA
PROIECTAT	ing. POȘA COSMIN	1:75	AMPLASAMENT: Com. Blajel, Sat. Făucea, Str. Căminic, Nr. F.N., Jud. Sibiu
DESENAT	ing. POȘA COSMIN	DATA	TITLU PLANSĂ: PLAN ARMARE PLACA
		03.2022	B.A. PESTE UMPLUTURA
			PL. NR. R12
			PR. NR. 26/2022

Acest document este proprietatea SC BIROU PROIECTARE CHIRIAC SRL și nu poate fi reproduș, copiat, imprimat sau acordat scris al societății.

PLAN DISPUNERE GRINZI LEMN PESTE PARTER sc. 1:75

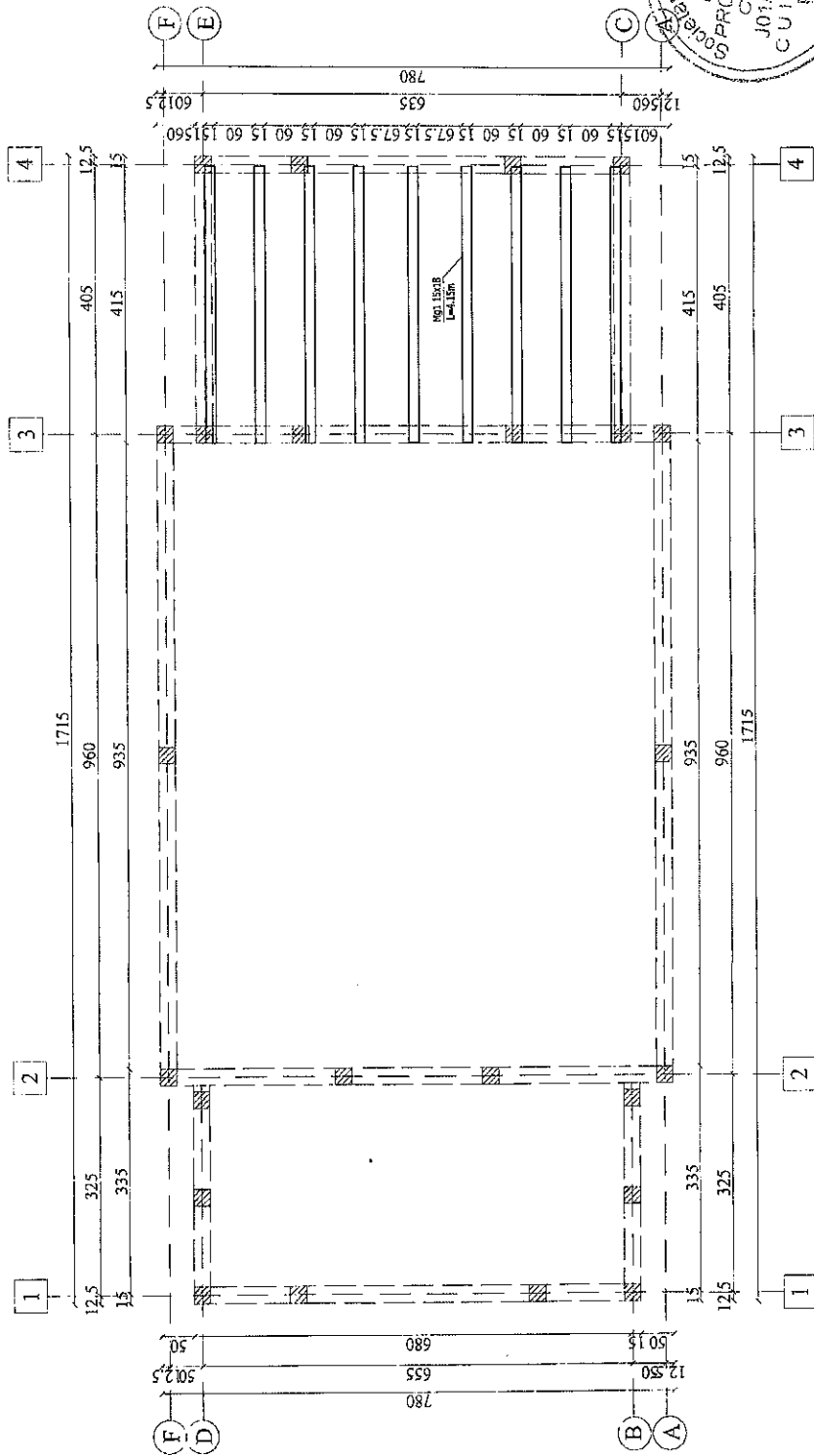

LEGENDA DISPUNERE GRINZI:

▣ Mg1 = master grinzi(0.15 x 0.18 x 4.15 m) - 9 buc.

VERIFICATOR / EXPERT	NUME	SEMNA TURA	REFERATA / EXPERTIZA NR./DATA
 Birou Proiectare Chiriac	SC BIROU PROIECTARE CHIRIAC SRL Mem. Bhai, Str. Tineret, Cluj-Napoca, Nr. 23, Jud. Alba T. 0743327544 ID/5652010, CUI 27469093	BENEFICIAR: COMUNA BLAJEL - prin MARGINEAN MARIUS - primar ADRESA: Com. Blajel, Str. Bhai, Str. Tineret-Vladimirescu, Nr. 20, Jud. Sibiu	PR. NR. 26/2022
	NUME ing. CHIRIAC RAUL	SEMNA TURA SCARA 1:75	TITLU PROIECT: CONSTRUIRE CAPELA MORTUARA PAUCEA AMPLASAMENT, Com. Blajel, Str. Paucea, Str. Cimitir, Nr. E.N., Jud. Sibiu
PROIECTAT ing. POSA COSMIN		DATA 03.2022	PL. NR. RI3
DESEINAT ing. POSA COSMIN			LEMN PESTE PARTER

Accest document este proprietatea SC BIROU PROIECTARE CHIRIAC SRL si nu poate fi reprodus, copiat, imprimat sau acordat scris al societatii.

DETALII SARPANTA SC.1:25

DETALIU COAMA

- invelitoare tigla
- sipci transversale brad 2.8x4.8cm
- sipci longitudinale brad 2.4x2.4cm
- astereala scandura brad 2.4x20cm
- capriori brad 12x18cm
- membrana termoizolantia
- sipci brad 2.8x4.8cm

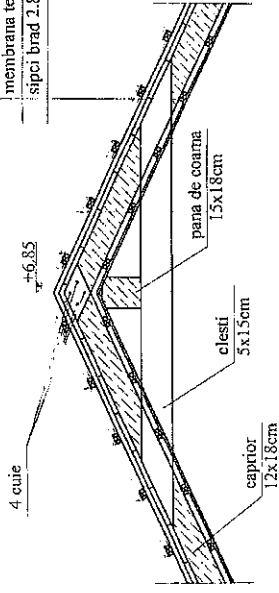

DETALIU IMBINARE CAPRIORI - PANA DE COAMA

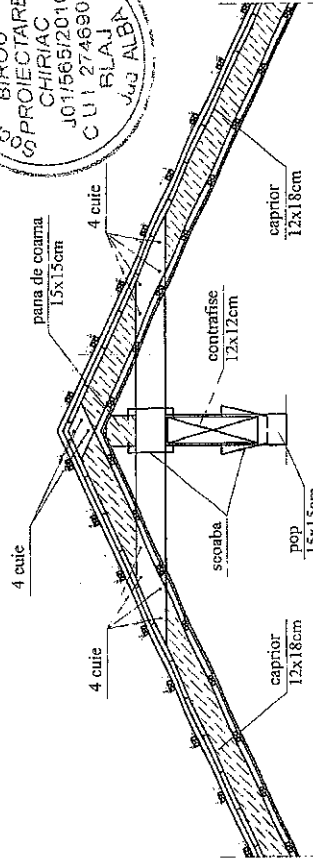

- invelitoare tigla
- sipci transversale brad 2.8x4.8cm
- sipci longitudinale brad 2.4x2.4cm
- astereala scandura brad 2.4x20cm
- capriori brad 12x18cm
- membrana termoizolantia
- sipci brad 2.8x4.8cm

DETALIU STREASINA

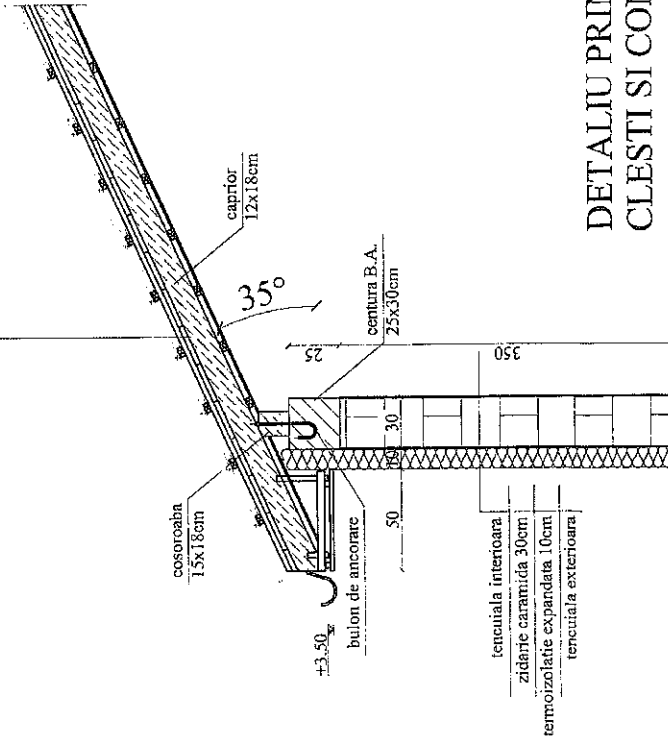

DETALIU PRINDERE CLESTI SI CONTRAFISE

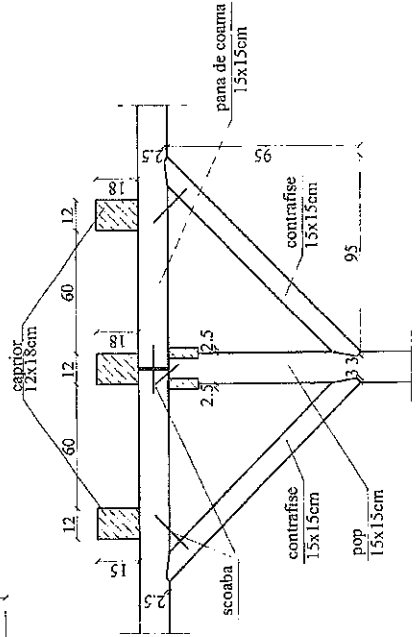

VERIFICATOR /EXPERT	NUME	SEMNATURA	REFERAT/EXPERTIZANR./DATA
BIROU PROIECTARE CHIRIAC	SC BIROU PROIECTARE CHIRIAC SRL Mun. Blaj, Str. Timotei Cipariu, Nr. 23, Jud. Alba Tel: 0243937546 101/565/2010; CUI: 27469093		BENEFICIAR: COMUNA BLAJEL - prin MARGINEAN MARIUS - primar ADRESA: Com. Blajel, Str. Blajel, Str. Tudor Vladimirescu, Nr. 70, Jud. Sibiu
PR. NR.			26/2022
PR. NR.			+D.T.A.C. +D.T.O.E.
FAZA			CONSTRUIRE CAPELA MORTUARA PAUCEA
AMPLASAMENT			Com. Blajel, Str. Paucea, Str. Cemilar, Nr. F.N. Jud. Sibiu
TITLU PLANSA:			DETALII SARPANTA
DATA			03.2022
SCARA			1:50
SEMNTATURA			
SEMNTATURA			
ing. CHIRIAC RAUL			
ing. POSEA COSMIN			
ing. POSEA COSMIN			
PL. NR.			R15

Acest document este proprietatea SC BIROU PROIECTARE CHIRIAC SRL si nu poate fi reproducut, copiat, imprimat sau acordat scris al societatii.

PLAN TAMPLARIE SC. 1:75

Fereastra F1- 8 buc	Fereastra F2- 3 buc	Fereastra F3- 2 buc	Fereastra F4- 2 buc
Suprafata / buc - 1.55 m.p. Suprafata totala - 12.40 m.p.	Suprafata / buc - 0.40 m.p. Suprafata totala - 1.20 m.p.	Suprafata / buc - 0.75 m.p. Suprafata totala - 1.50 m.p.	Suprafata / buc - 1.30 m.p. Suprafata totala - 2.60 m.p.
Usa U1- 1 buc	Usa U2- 1 buc	Usa U3- 6 buc	Usa U4- 1 buc
Suprafata / buc - 5.60 m.p. Suprafata totala - 5.60 m.p.	Suprafata / buc - 1.90 m.p. Suprafata totala - 1.90 m.p.	Suprafata / buc - 1.70 m.p. Suprafata totala - 1.70 m.p.	Suprafata / buc - 2.10 m.p. Suprafata totala - 2.10 m.p.
Usa U5- 2 buc	Usa U6- 1 buc		
Suprafata / buc - 1.50 m.p. Suprafata totala - 3.00 m.p.	Suprafata / buc - 7.50 m.p. Suprafata totala - 7.50 m.p.		

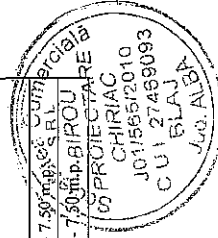

VERIFICATOR /EXPERT	NUME	SEMNATURA	REFERAT/EXPERTIZANR./DATA
	SC BIROU PROIECTARE CHIRIAC SRL Num. Str. Tirsoas Ciurba Nr. 23, Jud. Alba Tel: 0734957564; 01156652010, CUI 27459093		BENEFICIAR: COMUNA BLAJEL - prin MARGINEAN MARIUS - primar ADRESA: Com. Blajel, Sat Blajel, Str. Tudor Vladimirescu, Str. 23, Jud. Sibiu
SPECIFICATIE	NUME	SEMNATURA	TITLU PROIECT: CONSTRUIRE CAPELA
SEF PROIECT	ing. CHIRIAC RAUL	SCARA	MORTUARA PAUCEA
PROIECTAT	ing. POSA COSMIN	1:75	AMPLASAMENT, Com. Blajel, Sat Paucea, Str. Cimilitir, Nr. F.N. Jud. Sibiu
DESENAT	ing. POSA COSMIN	DATA	TITLU PLANSĂ:
		03.2022	PLAN TAMPLARIE
			PL. NR. R16
			FAZA +D.T.A.C. +D.T.O.E.
			PR. NR. 26/2022

Ferestre total propus = 17.70 mp

Usi total propus = 21.80 mp

Acest document este proprietatea SC BIROU PROIECTARE CHIRIAC SRL si nu poate fi reprodus, copiat, imprinutiar fara acordul scris al societatii.

PLAN PARTER sc. 1:75

C.T.N.=0.55
C.T.S.=0.45

4

3

FATADA LATERALA STANGA

1

2

1

C.T.N.=0.55
C.T.S.=0.45

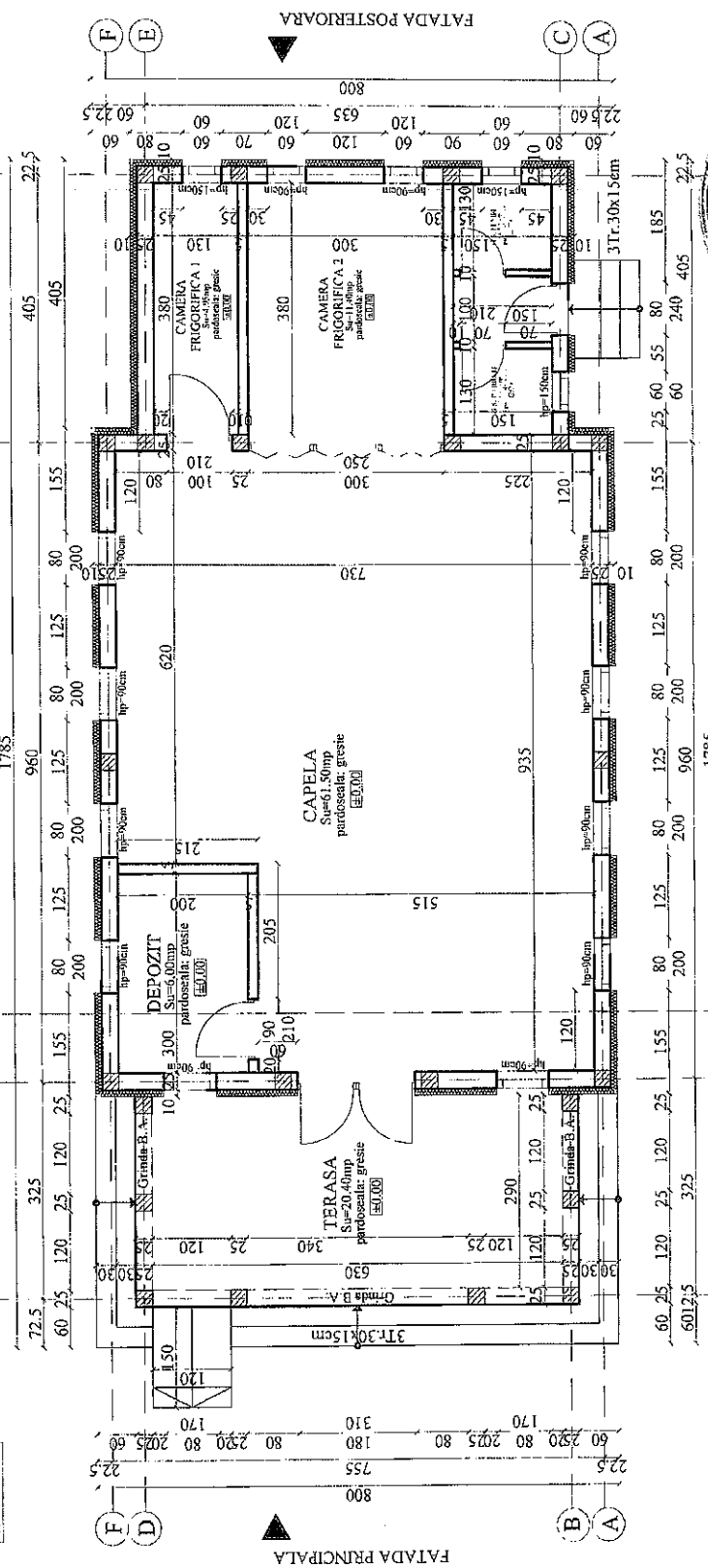

C.T.N.=0.55
C.T.S.=0.45

3

3

FATADA LATERALA DREAPTA

1

2

1

C.T.N.=0.55
C.T.S.=0.45

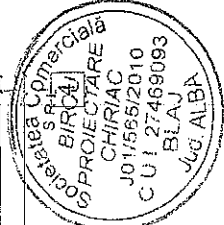

ASIGURAREA EXIGENTELOR DE CALITATE:

- categoria de importanta D - redusa - conform H.C. 766/1997
- clasa de importanta si expunere la cutremur III - conform P 100-1/2013
- valoarea de varf a acceleratiei terenului pentru proiectare ag=0.15g,
- perioada de colt Tc=0.7s - conform P100/2013
- gradul de rezistenta la foc a constructiei III, Riscul la incendiu mic - conform P118/1999

SUPRAFETE SI VOLUM PARTER:

- suprafata construita parter: S_{cp}=125.90mp
- suprafata utila parter: S_{up}=108.15mp
- suprafata desfasurata : S_d=125.90mp
- volum parter: V_p=351.50mc

LEGENDA ZIDARIE:

- ZIDARIE CARAMIDA G.V.P. 25cm + POLISTIREN 10cm
- ZIDARIE CARAMIDA G.V.P. 25cm
- SAMBURI BETON ARMAT 25x25cm

VERIFICATOR /EXPERT	NUME	SEMNATURA	REFERAT/EXPERTIZA/NR./DATA
Birou proiectare Chiriac	SC BIROU PROIECTARE CHIRIAC SRL Mun. Blaj, Str. Timotei Ciurcu, Nr. 23, Jud. Alba Tel: 094397946 J01/565/2010; CUI 27469093		BENEFICIAR: COMUNA BLAJEL - prin MARGINEAN MARIUS - primar ADRESA: Com. Blajel, Sat. Blajel, Str. Tudor Vladimirescu, Nr. 70, Jud. Sibiu
SPECIFICATIE	NUME	SEMNATURA	TITLU PROIECT: CONSTRUIRE CAPELA MORTUARA PAUCEA
SEF PROIECT	Ing. CHIRIAC RAUL		AMPLASAMENT: Com. Blajel, Sat. Pausca, Str. Cimilita, Nr. E.N. Jud. Sibiu
PROIECTAT	arch. GHERMAN A.		TITLU PLANSĂ: PLAN PARTER
DESENAT	Ing. POZA COSMIN		PR. NR. 26/2022
			FAZA +D.T.A.C +D.T.O.E.
			PL. NR. A01

Acest document este proprietatea SC BIROU PROIECTARE CHIRIAC SRL si nu poate fi reprodus, copiat, imprimat fara acordul scris al societatii.

PLAN INVELITOARE SC. 1:75

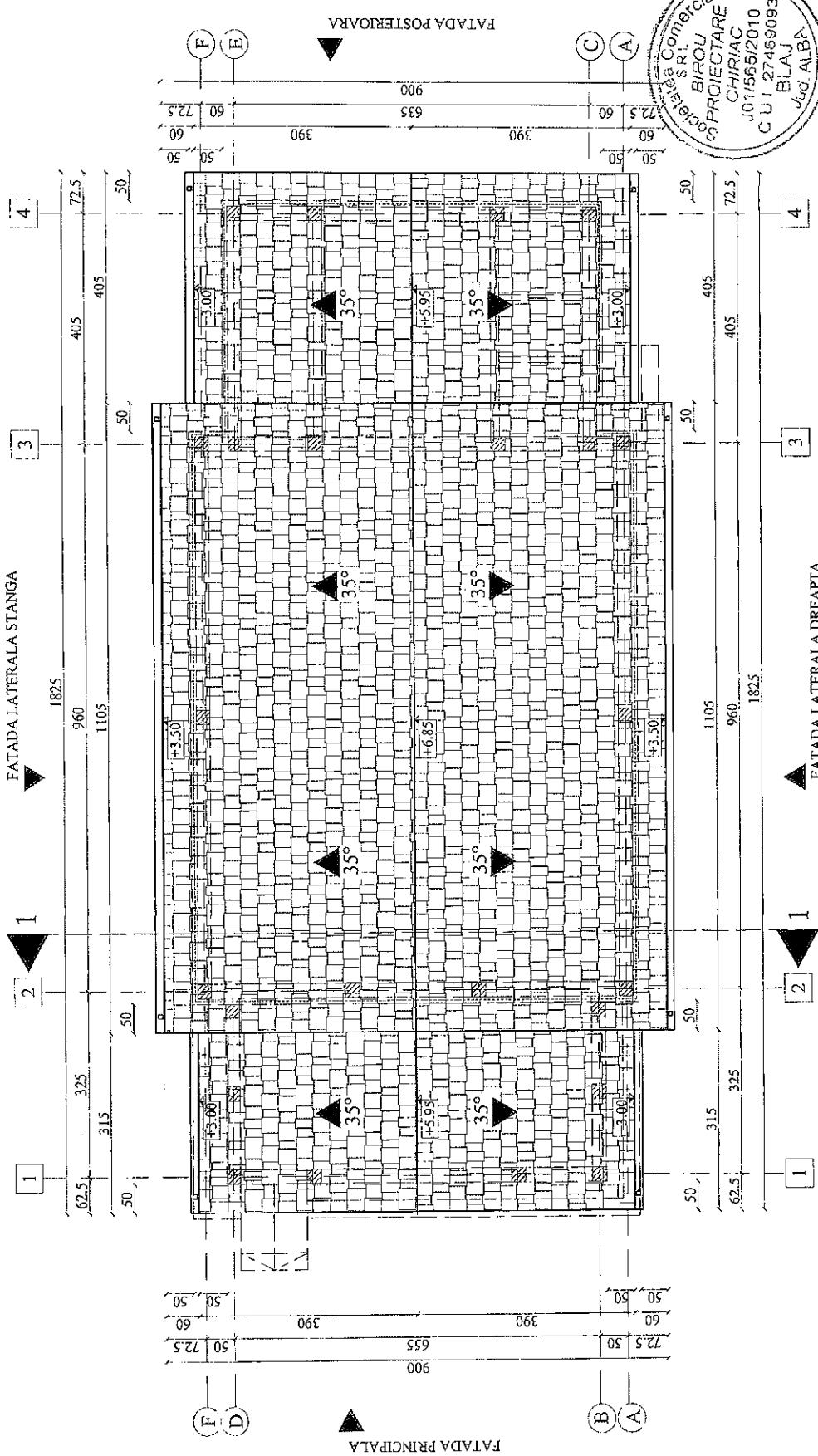

LEGENDA INVELITOARE:

- INVELITOARE TIGLA
- POZITIA PERETILOR PARTERULUI
- BURLAN TABLA
- JGHEAB TABLA

VERIFICATOR /EXPERT	NUME	SEMNATURA	REFERAT/EXPERTIZA/NR./DATA
Birou Proiectare Chiriac	SC BIROU PROIECTARE CHIRIAC SRL Mun. Blaj, Str. Timotei Cipariu, Nr. 33, Jud. Alba Tel. 0241917546 J01/5662010; CUI 2746993		BENEFICIAR: COMUNA BLAJEL - prin MARGINEAN MARIUS - primar ADRESA: Com. Blajel, Str. Blajel, Str. Tudor Vladimirescu, Nr. 20, Jud. Sibiu
SPECIFICATIE	NUME	SEMNATURA	TITLU PROIECT: CONSTRUIRE CAPELA MORTUARA PAUCEA
SEF PROIECT	Jag. CHIRIAC RAUL		AMPLASAMENT: Com. Blajel, Str. Paucea, Str. Cimbric, Nr. F.N. Jud. Sibiu
PROIECTAT	ing. OHERMAN A.		TITLU PLANSĂ: PLAN INVELITOARE
DESENAȚ	ing. POȘA COSMIN		PR. NR. 26/2022 +D.T.A.C. +D.T.O.E. PL. NR. A02

Acest document este proprietatea SC BIROU PROIECTARE CHIRIAC SRL și nu poate fi reprodus, copiat, imprimat fără acordul scris al societății.

FATADA PRINCIPALA sc. 1:50

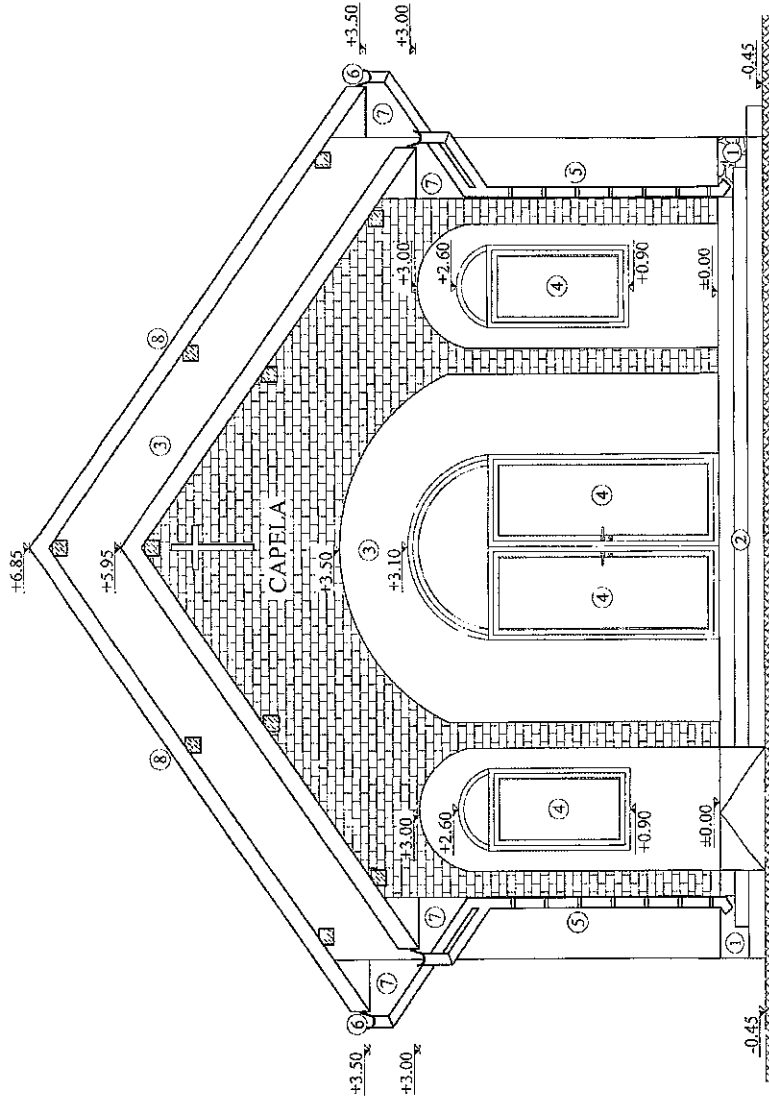

LEGENDA FINISAJE:

- ① SOCLU PLACAT CU PIATRA
culoare - maro
- ② SCARI ACCES CIMENT ROLAT
culoare - maro
- ③ TENCUIALA DECORATIVA
culoare - alb
- ④ TAMPLARIE PVC
culoare - maro
- ⑤ BURLAN TABLA
culoare - bordo
- ⑥ JGHEAB TABLA Ø14
culoare - bordo
- ⑦ PAZIE LEMN
culoare - bruna
- ⑧ INVELITOARE TIGLA
culoare - bordo

VERIFICATOR /EXPERT	NUME	SEMNATURA	REFERAT/EXPERTIZA/NR./DATA
Birou Proiectare Chiriac	SC BIROU PROIECTARE CHIRIAC SRL Mun. Blaj, Str. Timotei Cipariu, Nr. 23, Jd. Alba No. 074247346 RO/5652010, CUI 27469093		BENEFICIAR: COMUNA BLAJEL - prim MARGINEAN MARIUS - primar ADRESA: Com. Blajel, Str. Blajel, Str. Tudor Vladimirescu, Nr. 20, Jd. Sibiu
SPECIFICATIE	NUME	SEMNATURA	TITLU PROIECT: CONSTRUIRE CAPELA
SEF PROIECT	ing. CHIRIAC RAUL		AMPLASAMENT: Com. Blajel, Str. Pucea, Str. Cimbril, Nr. FN, Jd. Sibiu
PROIECTAT	arch. GHERMAN A.		TITLU PLANSĂ: FATADA PRINCIPALA
DESENAT	ing. POSEA COSMIN		PR. NR. 26/2022
			FAZA +D.T.A.C. +D.T.O.E.
			PL. NR. A03

Acest document este proprietatea SC BIROU PROIECTARE CHIRIAC SRL și nu poate fi reprodus, copiat, imprimat sau acordat scris al societății.

FATADA POSTERIOARA sc. 1:50

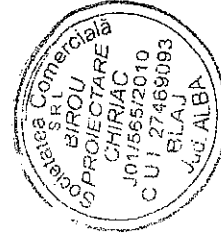
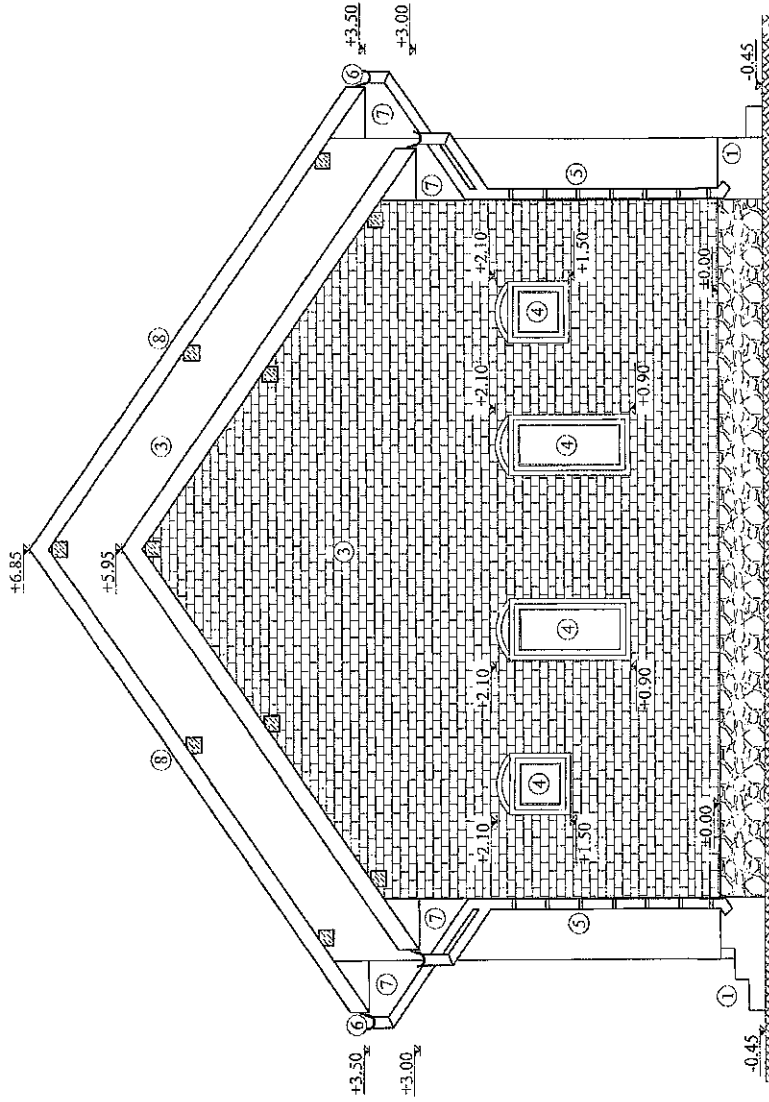

LEGENDA FINSAIE:

- ① SOCLU PLACAT CU PIATRA
culoare - maro
- ② SCARI ACCES CIMENT ROLAT
culoare - maro
- ③ TENCUIALA DECORATIVA
culoare - alb
- ④ TAMPLARIE PVC
culoare - maro
- ⑤ BURLAN TABLA
culoare - bordo
- ⑥ JGHEAB TABLA Ø14
culoare - bordo
- ⑦ PAZIE LEMN
culoare - bruna
- ⑧ INVOLTTOARE TIGLA
culoare - bordo

VERIFICATOR /EXPERT	NUME	SEMNA TURA	REFERAT/EXPERTIZANR./DATA
Biru Proiectare Chiriac	SC BIROU PROIECTARE CHIRIAC SRL Mun. Blaj, Str. Tineretii Clujului, Nr. 23, Jud. Alba T.C. 011565/2010 CUI 27469093		BENEFICIAR: COMUNA BLAJEL - prin MARGINEAN MARIUS - primar ADRESA: Com. Blajel, Str. Blajel, Str. Tular Vidamiresen, Nr. 70, Jud. Sibiu
			TITLU PROIECT: CONSTRUIRE CAPELA +D.T.A.C. +D.T.O.E.
SPECIFICATIE	NUME	SEMNA TURA	AMPLASAMENT: Com. Blajel, Str. Paucsa, Str. Chitlic, Nr. 10, Jud. Sibiu
SEF PROIECT	ing. CHIRIAC RAUL		TITLU PLANSAA:
PROIECTAT	arch. GERMAN A.		FATADA POSTERIOARA
DESENAT	ing. POSA COSMIN		
		SCARA	
		1:50	
		DATA	
		03.2022	
		PL. NR.	
		A04	

Acces document: este proprietatea SC BIROU PROIECTARE CHIRIAC SRL si nu poate fi reproducut, copiat, imprimat fara acordul scris al societatii.

FATADA LATERALA DREAPTA SC. 1:50

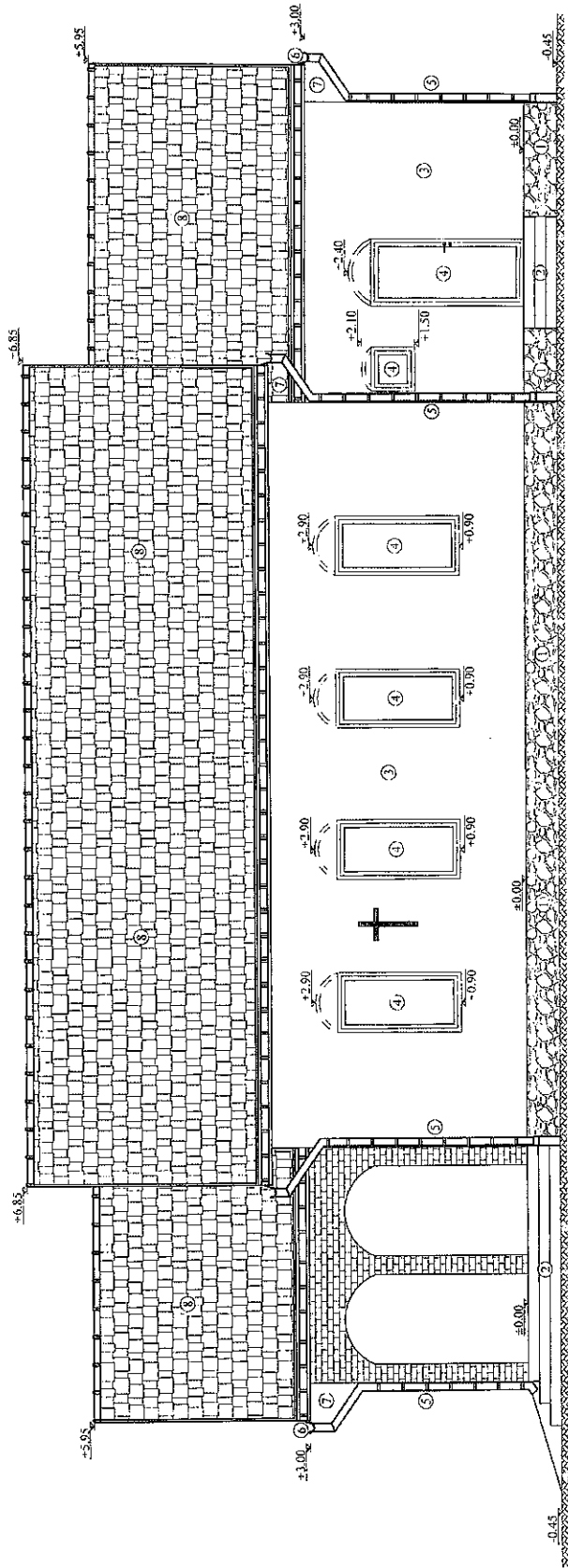

LEGENDA FINISAI:

- ① SOCLU PLACAT CU PIATRA culoare - maro
- ② SCARI ACCES CIMENT ROLAT culoare - maro
- ③ TENCUALA DECORATIVA culoare - alb
- ④ TAMPLARIE PVC culoare - maro
- ⑤ BURLAN TABLA culoare - bordo
- ⑥ JGHEAB TABLA 014 culoare - bordo
- ⑦ PAZIE LEVIN culoare - bruna
- ⑧ INVELITOARE TIGLA culoare - bordo

VERIFICATOR /EXPERT	NUME	SEMNATURA	REFERAT/EXPERTIZAR./DATA
Birou Proiectare Chiriac	SC BIROU PROIECTARE CHIRIAC SRL Yuan. Blaj, Str. Tinelei Ciopaci, Nr. 23, Jud. Alba Tel.: 0749037546; 01.565.20.00, CUI 27469093		BENEFICIAR: COMUNA BLAJEL - pitii MARGINEAN MARIUS - primar ADRESA: Com. Blajel, Str. Blajel, Str. Tudor Vladimirescu, Nr. 70, Jud. Sibiu
SPECIFICATIE	NUME	SEMNATURA	TITLU PROIECT: CONSTRUIRE CAPELA
SEE PROIECT	ing. CHIRIAC RAUL		MORTUARA PAUCEA
PROIECTAT	ing. GHERMAN A.		AMPLASAMENT: Com. Blajel, Str. Paucea, Str. Chiriac, Nr. 70, Jud. Sibiu
DESENAT	ing. POSEA COSMIN		TITLU PLANSA: FATADA LATERALA DREAPTA
			PR. NR. 26/2022
			FAZA +D.T.A.C. +D.T.O.E.
			P.L. NR. A05

Acest document este: proprietatea SC BIROU PROIECTARE CHIRIAC SRL, si nu poate fi reprodus, copiat, imprimat sau altfel folosit fara acordul scris al societatii.

FATADA LATERALA STANGA sc. 1:50

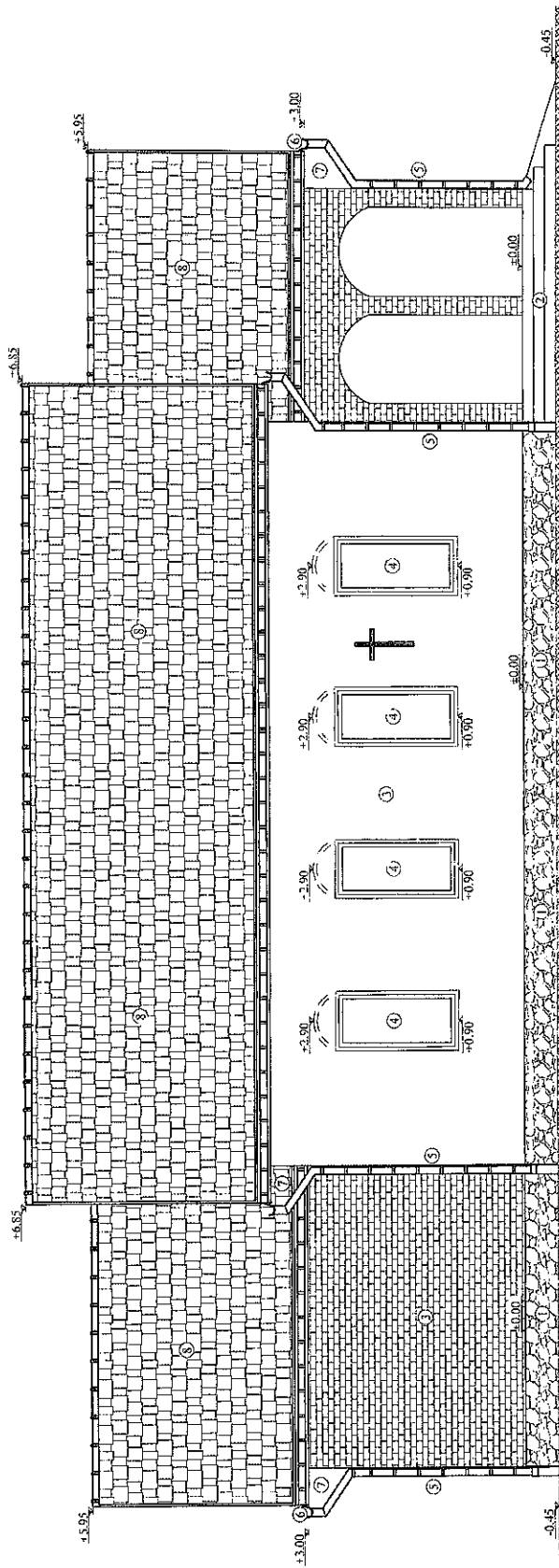

LEGENDA FINISAJE:

- ① SOCLU PLACAT CU PIATRA
culoare - maro
- ② SCARI ACCES CIMENT ROLAT
culoare - maro
- ③ TENCUALA DECORATIVA
culoare - alb
- ④ TAMPLARIE PVC
culoare - maro
- ⑤ BURLAN TABLA
culoare - bordo
- ⑥ JIGHEAB TABLA Ø14
culoare - bordo
- ⑦ PAZIE I EMN
culoare - brnca
- ⑧ INVELITORE TIOLA
culoare - bordo

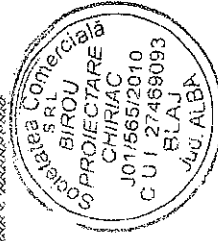

VERIFICATOR / EXPERT	NUME	SEMNNATURA	REFERAT/EXPERTIZA/NR./DATA
Birou Proiectare Chiriac	SC BIROU PROIECTARE CHIRIAC SRL Mun. Blaj, Str. Timoteu Cipariu, Nr. 23, Jud. Alba Tel.: 0743979540; 0150262010; CUI 27469093		BENEFICIAR: COMUNA BLAJEL - prim MARGINEAN MARIUS - primar ADRESA: Com. Blajel, Str. Blajel, Str. Tudor Vladimirescu, Nr. 70, Jud. Sibiu.
SPECIFICATIE	NUME SEMNNATURA	SCARA	TITLU PROIECT: CONSTRUIRE CAPELA MORTUARA PAUCEA
SEF PROIECT	Ing. CHIRIAC RAUL	1:50	AMPLASAMENT: Com. Blajel, Str. Pancea, Str. Cimitir, Str. E.S., Jud. Sibiu
DESENAT	Ing. COSMAN A.	DATA	TITLU PLANSA: FATADA LATERALA STANGA
	Ing. POSEA COSMIN	03.2022	PL. NR. A06

Accest document este proprietatea SC BIROU PROIECTARE CHIRIAC SRL si nu poate fi reprodus, copiat, imprinutiar fara acordul scris al societatii.

SECTIUNE 1-1 sc. 1:50

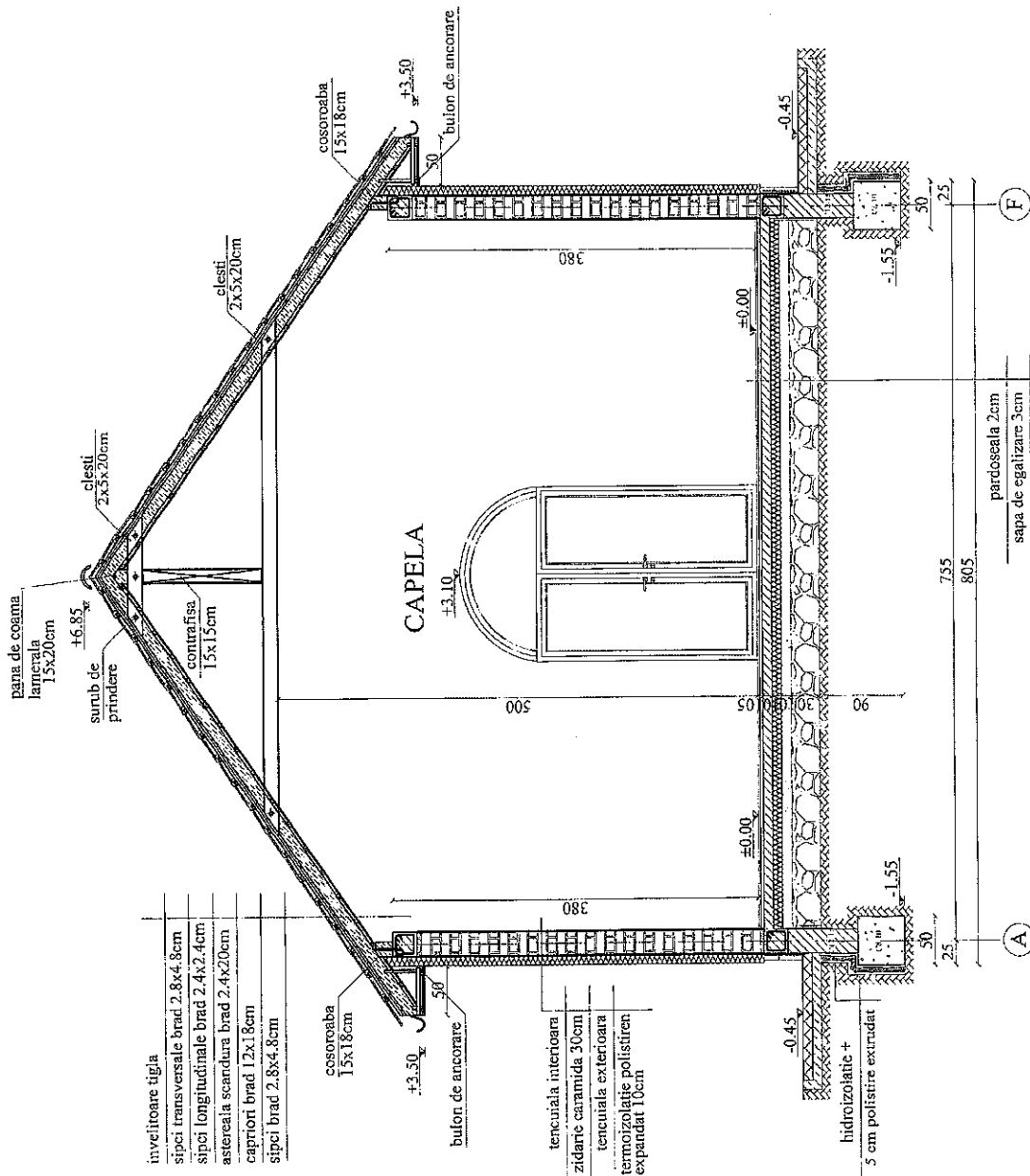
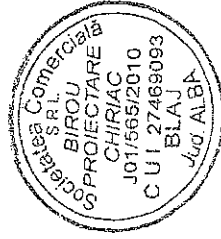

- învelitoare țigla
- sîci transversale brad 2.8x4.8cm
- sîci longitudinale brad 2.4x2.4cm
- asterea la scandura brad 2.4x20cm
- capriți brad 12x1.8cm
- sîci brad 2.8x4.8cm

- tencuiala interioara
- zidarie caramida 30cm
- tencuiala exteriora
- termoizolatie polistiren expandat 10cm

- pardoseala 2cm
- sapa de egalizare 3cm
- placa siab armata 10cm
- olie polietilena
- balast compactat 15cm
- teren nivelat

VERIFICATOR /EXPERTI	NUME	SEMNATURA	REFERAT/EXPERTIZA/NR./DATA
Birou Proiectare Chiriac	SC BIROU PROIECTARE CHIRIAC SRL Mun. Blaj, Str. Timoteu Ciupanu, Nr. 23, Jud. Alba Tel: 049937546; 01/56579010; CUI 27469093		BENEFICIAR: COMUNA BLAJEL - prim MARGINEAN MARIUS - primar ADRESA: Com. Blajel, Sat. Blajel, Str. Tudor Vladimirescu, Nr. 70, Jud. Sibiu.
	NUME	SEMNATURA	TITLU PROIECT: CONSTRUIREA CAPELA
	NUME	SEMNATURA	AMPLASAMENT: Com. Blajel, Sat. Pauceni, Str. Cimilitr, Nr. F.N., Jud. Sibiu.
	NUME	SEMNATURA	TITLU PLANSA: MORTUARA PAUCEA
	NUME	SEMNATURA	SCARA 1:50
	NUME	SEMNATURA	DATA 03.2022
	NUME	SEMNATURA	SECTIUNE 1-1
	NUME	SEMNATURA	PL. NR. A07

Accest document este proprietatea SC BIROU PROIECTARE CHIRIAC SRL si nu poate fi reprodus, copiat, imprimat fara acordul scris al societatii.

PLAN ORGANIZARE DE SANTIER SC. 1:500

Adresa copului de proprietate:
Com. Blajel, Sat Paucea, Str. Cimitir,
Nr. F.N., Jud. Sibiu
C.F. Nr. 101410
Nr. topo./cad. 101410

Numele si prenumele proprietarului:
COMUNA BLAJEL - prin MARGINEAN
MARIUS - primar
Domiciliul proprietarului:
Com. Blajel, Sat Blajel, Str. Tudor
Vladimirescu, Nr. 70, Jud. Sibiu



- LEGENDA:
- ① BIROURI CONDUCERE SANTIER SI VESTIAR CU GRUP SANITAR
 - ② W.C. ECOLOGIC
 - ③ DEPOZIT ARMAIURI
 - ④ DEPOZIT COFRAJE
 - ⑤ DEPOZIT MATERIALE DE ZIDARIE SI PREFABRICATE
 - ⑥ SILOZ MATERIALE VRAC
 - ⑦ PANOU IDENTIFICARE LUCRARE
 - ⑧ IMPREJMUIRE
 - ⑨ BRANSAMENT ELECTRIC SI RACORD APA

- LEGENDA:
- corp cladire
 - gard (limita de proprietate)
 - spatiu verde
 - acces pietonal
 - parcare

CONSTRUIRE CAPELA MORTUARA:
- inaltimea maxima la streasina: Hstreasina=+3.50m
- inaltimea maxima la coama: Hcoama=+6.85m
- panta acoperisului: 35°

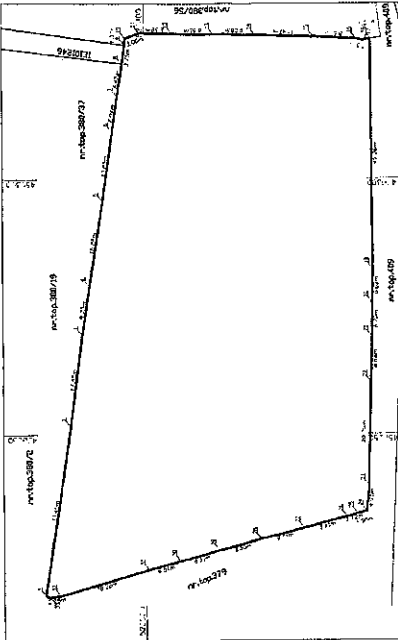
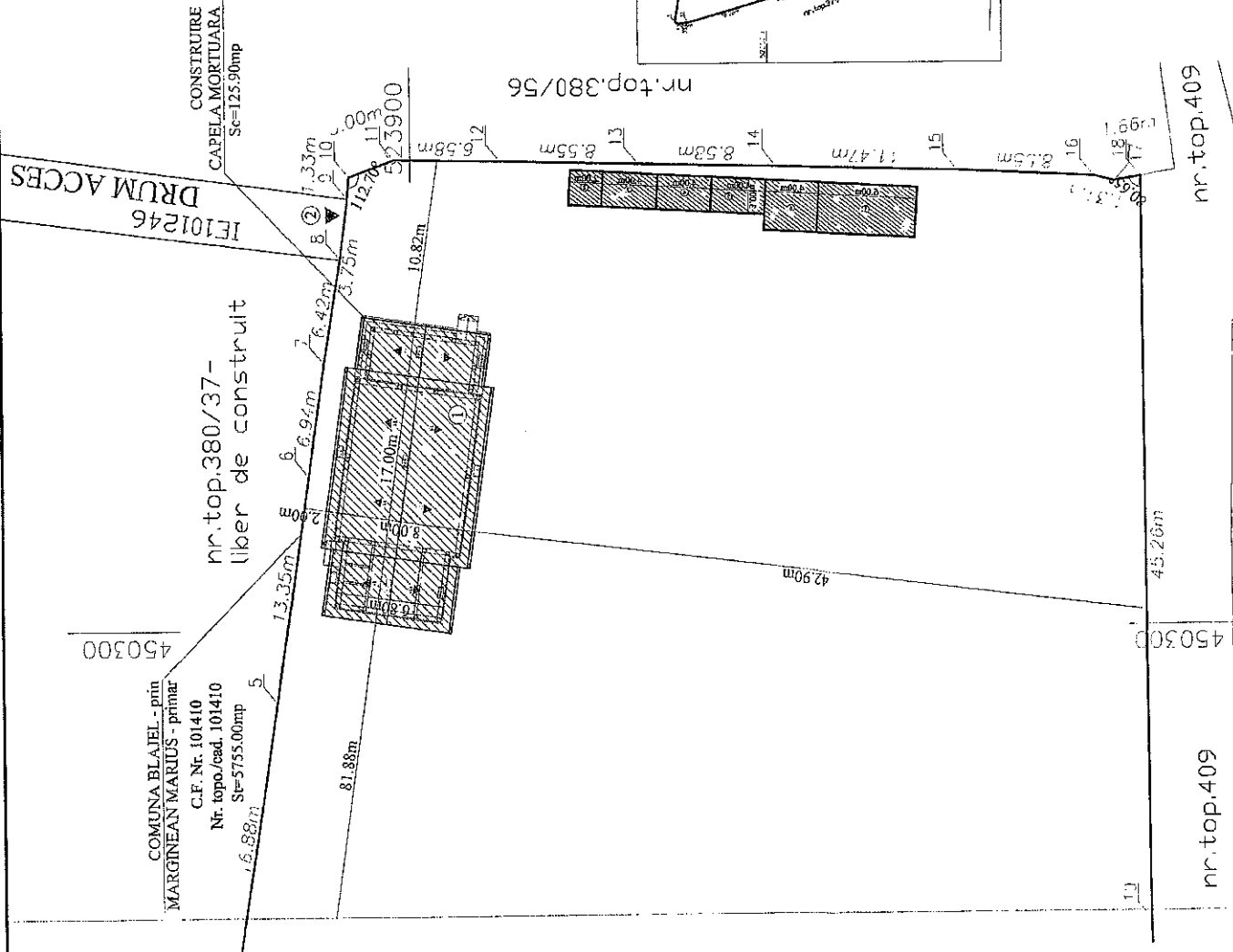

	propus	total
aria construita (mp)	125.90	125.90
aria desfasurata (mp)	125.90	125.90
aria utila (mp)	108.15	108.15
volum (mc)	351.50	351.50
P.O.T. (%)	2.18%	2.18%
C.U.T.	0.02	0.02
categoria de impozitare	10/100	10/100

NOMAS BIROU PROIECTARE
- cotă 0.000 - cota parcelarii constructiei
- cota +0.000 - cota nivelului terenului de C.T.N.
J01/565/2010; CUI 27469093
COM. BLAJEL, JUD. ALBA

VERIFICATOR /EXPERT	NUME	SEMNATURA	REFERAT/EXPERTIZA/NR./DATA
Birou Proiectare Chiriac	SC BIROU PROIECTARE CHIRIAC SRL Mun. Blaj, Str. Timotei Ciupria, Nr. 23, Jud. Alba Tel.: 0743937546; J01/565/2010; CUI 27469093		BENEFICIAR: COMUNA BLAJEL - prin MARGINEAN MARIUS - primar ADRESA: Com. Blajel, Sat Blajel, Str. Tudor Vladimirescu, Nr. 70, Jud. Sibiu
SEF PROIECT	ing. CHIRIAC RAUL		TITLU PROIECT: CONSTRUIRE CAPELA MORTUARA PAUCEA
PROIECTANT	ing. GHERGHIAN A		FAZA D.T.A.C. +D.T.O.E.
DESENAT	ing. POZA COSMIN		AMPLASAMENT: Com. Blajel, Sat Paucea, Str. Cimitir, Nr. F.N., Jud. Sibiu
Titlu Planșă:			PL. NR. A08
Titlu Planșă:			PLAN ORGANIZARE DE SANTIER

Acest document este proprietatea SC BIROU PROIECTARE CHIRIAC SRL si nu poate fi reprodus, copiat, imprimat fara acordul scris al asociatii.